



Einwohnergemeinde Safnern

JAHRESRECHNUNG

2023

INHALTSVERZEICHNIS

1	BERICHTERSTATTUNG	4
2	ECKDATEN	10
2.1	Übersicht	10
2.2	Selbstfinanzierung / Finanzierungsergebnis	11
2.3	Gestufte Erfolgsausweise	12
2.3.1	Gesamter Haushalt	12
2.3.2	Allgemeiner Haushalt	13
2.3.3	Wasserversorgung	14
2.3.4	Abwasserentsorgung	15
2.3.5	Abfallentsorgung	16
2.3.6	Elektroversorgung	17
3	BILANZ	18
4	FUNKTIONEN.....	20
4.1	Erfolgsrechnung	20
4.2	Investitionsrechnung.....	26
5	SACHGRUPPEN	27
5.1	Erfolgsrechnung	27
5.2	Investitionsrechnung.....	28
6	GELDFLUSSRECHNUNG	29
7	FINANZKENNZAHLEN	34
7.1	Gesamthaushalt	34
7.2	Allgemeiner Haushalt	35
7.3	Spezialfinanzierung Wasserversorgung.....	35
7.4	Spezialfinanzierung Abwasserentsorgung	35
7.5	Spezialfinanzierung Abfallentsorgung.....	35
7.6	Spezialfinanzierung Elektroversorgung.....	36

8 ANTRAG DER EXEKUTIVE.....	37
9 BESTÄTIGUNGSBERICHT	39
10 GENEHMIGUNG DER JAHRESRECHNUNG	41
11 ANHANG	42
11.1 Regelwerk	42
11.1.1 Angewendetes Regelwerk.....	42
11.1.2 Bewertung Finanzvermögen	42
11.1.3 Bewertung Verwaltungsvermögen.....	43
11.1.4 Aktivierungsgrenzen.....	43
11.1.5 Bestehendes Verwaltungsvermögen	43
11.2 Grundlagen der Jahresrechnung	43
11.3 Eigenkapitalnachweis	44
11.4 Rückstellungsspiegel.....	45
11.5 Beteiligungsspiegel.....	46
11.6 Gewährleistungsspiegel.....	49
11.7 Anlagespiegel.....	50
11.8 Kreditkontrolle	53
11.8.1 Verpflichtungskredite für Investitionen.....	53
11.8.2 Nachkredite.....	54
11.9 Weitere massgebende Angaben.....	55
11.9.1 Werterhaltungskosten und Einlagen in die Spezialfinanzierung Wasserversorgung	55
11.9.2 Werterhaltungskosten und Einlagen in die Spezialfinanzierung Abwasserentsorgung	56
12 DETAILS ZUR RECHNUNG	57
12.1 Bilanz	57
12.2 Erfolgsrechnung nach Funktionen	63
12.3 Erfolgsrechnung nach Sachgruppen.....	88
12.4 Investitionsrechnung nach Funktionen.....	95
12.5 Investitionsrechnung nach Sachgruppen	100

1 BERICHTERSTATTUNG

Allgemeines

Die Jahresrechnung 2023 wurde nach dem Rechnungslegungsmodell HRM2 gemäss Artikel 70 Gemeindegesetz erstellt; für die Buchhaltung stand die Gemeindesoftware ABACUS der Firma Talus Informatik AG zur Verfügung. Verantwortlich für die Rechnungsführung ist Sandra Geider, Gemeindeverwalterin.

Das Budget für das Jahr 2023 mit einem Aufwandüberschuss im Gesamthaushalt von CHF 851'420.00 wurde von der Gemeindeversammlung vom 7. Dezember 2022 mit der Steueranlage von 1.4 für Natürliche und Juristische Personen genehmigt. Die Liegenschaftssteuer beläuft sich auf 1 ‰ des amtlichen Wertes und die Feuerwehrsteuer auf 5% der Staatssteuern, mindestens CHF 50.00, maximal CHF 450.00.

Ergebnisse

Nach HRM2 muss das Ergebnis des **Gesamthaushalts** von der Gemeindeversammlung genehmigt werden.

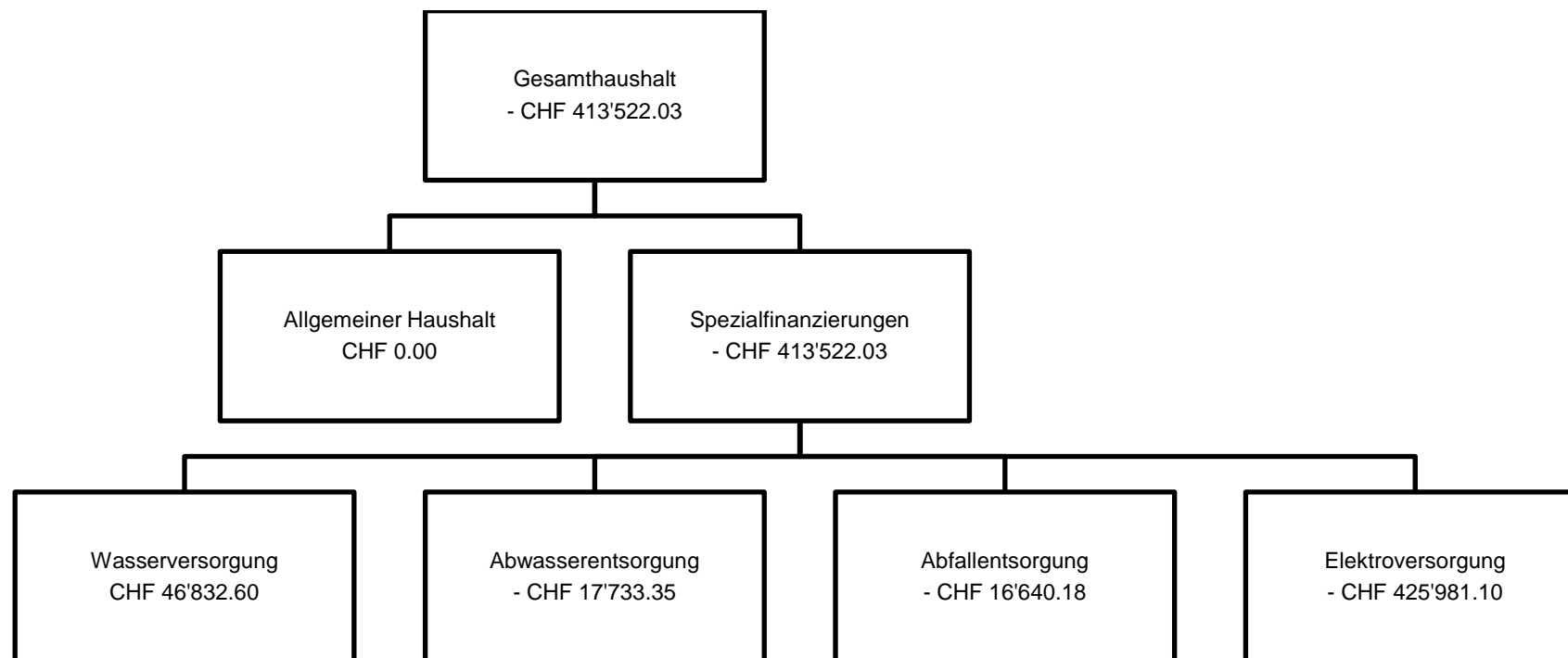

Bilanz

Die Bilanzsumme beträgt per 31. Dezember 2023 CHF 18'328'692.00 (Vorjahr: CHF 15'446'265.04). Davon beläuft sich das Finanzvermögen auf CHF 5'705'634.65 (Vorjahr: CHF 5'822'839.74). Gegenüber dem Vorjahr entspricht dies einer Abnahme von CHF 117'205.09. Das Verwaltungsvermögen beträgt per 31. Dezember 2023 CHF 12'623'057.35 (Vorjahr: CHF 9'623'425.30), was einer Zunahme von CHF 2'999'632.05 entspricht. Das Fremdkapital ist auf CHF 6'335'498.99 (Vorjahr: CHF 3'730'975.55) gestiegen. Das Eigenkapital (SG 29) beträgt per 31. Dezember 2023 CHF 11'993'193.01 (Vorjahr: CHF 11'715'289.49).

Das massgebende Eigenkapital (299) beläuft sich gleich wie im Vorjahr auf CHF 2'793'778.06.

Spezialfinanzierungen (SF)

SF Wasserversorgung

Die Wasserversorgung (Funktion 7101) schliesst mit einem Ertragsüberschuss von CHF 46'832.60 ab. Budgetiert war ein Aufwandüberschuss von CHF 16'920.00. Die Besserstellung gegenüber dem Budget 2023 beträgt CHF 63'752.60. Der Grund dafür ist die Anrechnung der Anschlussgebühren, welche höher ausgefallen sind als budgetiert, an die Einlage in den Werterhalt. Der werterhaltende Unterhalt der Erfolgsrechnung wird ebenfalls aus der SF Werterhalt entnommen. Damit wird das Wachstum der Spezialfinanzierung Werterhalt gebremst und die Erfolgsrechnung um den werterhaltenden Unterhalt entlastet. Das Eigenkapital (Rechnungsausgleich) der SF Wasserversorgung beträgt CHF 1'064'260.20 (Konto: 29001.00). Der Bestand des Werterhalts beläuft sich auf CHF 333'967.95 (Konto 29301.00).

SF Abwasserentsorgung

Die Abwasserentsorgung (Funktion 7201) schliesst mit einem Aufwandüberschuss von CHF 17'733.35 ab. Budgetiert war ein Aufwandüberschuss von CHF 36'800.00. Die Besserstellung gegenüber dem Budget 2023 beträgt CHF 19'066.65. Der Grund dafür ist die Anrechnung der Anschlussgebühren, welche höher ausgefallen sind als budgetiert, an die Einlage in den Werterhalt. Der werterhaltende Unterhalt der Erfolgsrechnung wird ebenfalls aus der SF Werterhalt entnommen. Damit wird das Wachstum der Spezialfinanzierung Werterhalt gebremst und die Erfolgsrechnung um den werterhaltenden Unterhalt entlastet. Das Eigenkapital (Rechnungsausgleich) der SF Abwasserentsorgung beträgt CHF 1'050'908.20 (Konto: 29002.00). Der Bestand des Werterhalts beläuft sich auf CHF 1'765'661.45 und der ARO auf CHF 1'334'022.55 (Konto: 29302.00 / 29302.01).

SF Abfallentsorgung

Die Abfallentsorgung (Funktion 7301) schliesst mit einem Aufwandüberschuss von CHF 16'640.18 ab. Budgetiert war ein Aufwandüberschuss von CHF 13'200.00. Die Schlechterstellung gegenüber dem Budget 2023 beträgt CHF 3'440.18. Das Eigenkapital (Rechnungsausgleich) der SF Abfallentsorgung beträgt CHF 15'613.17 (Konto 29003.00).

SF Elektroversorgung

Die Elektroversorgung (Funktion 8711) schliesst mit einem Aufwandüberschuss von CHF 425'981.10 ab. Budgetiert war ein Aufwandüberschuss von CHF 430'500.00. Die Besserstellung gegenüber dem Budget 2023 beträgt CHF 4'518.90. Das Eigenkapital (Rechnungsausgleich) der SF Elektroversorgung beträgt CHF 755'278.55 (Konto 29004.00).

SF Liegenschaften Finanzvermögen

Mit der Einlage in die SF Liegenschaften Finanzvermögen von CHF 27'400.00 und einer Entnahme des Liegenschaftsunterhalts von CHF 10'936.45 aus der Funktion 9630 erhöht sich die Vorfinanzierung gegenüber dem Allgemeinen Haushalt auf CHF 335'944.05 (Konto 29300.01).

SF Abgeltung Planungsmehrwerte neurechtlich

Der Bestand der SF Abgeltung Planungsmehrwerte bleibt gleich und beläuft sich auf CHF 457'290.65 (Konto 29005.00).

Erfolgsrechnung**Ergebnis Gesamthaushalt**

Der Gesamthaushalt schliesst mit einem Aufwandüberschuss von CHF 413'522.03 ab. Budgetiert war ein Aufwandüberschuss von CHF 851'420.00 Die Besserstellung gegenüber dem Budget 2023 beträgt CHF 437'897.97.

Ergebnis Allgemeiner Haushalt

Der Allgemeine Haushalt schliesst nach Vornahme der zusätzlichen Abschreibungen von CHF 384'194.95 ausgeglichen ab. Budgetiert war ein Aufwandüberschuss von CHF 354'000.00.

Die Kommentare beziehen sich auf den Gesamthaushalt.

Personalaufwand

Der Personalaufwand ist CHF 17'719.25 tiefer als budgetiert. Die Gründe dafür sind weniger Sitzungsgelder und Entschädigungen beim Gemeinderat sowie tieferer Aufwand bei Löhne, Tag- und Sitzungsgelder an Kommissionen. Bei der Personalrekrutierung auf der Gemeindeverwaltung fiel ein Mehraufwand an.

Sachaufwand

Der Sachaufwand liegt CHF 254'802.54 unter dem Budget. Die grössten Abweichungen betreffen den Stromeinkauf, das Netznutzungsentgelt, den Aufwand KEV und den Aufwand für die Ver- und Entsorgung. Bei den Dienstleistungen Dritter fiel ein tieferer Aufwand an. Die SBB Tageskarten wurden nicht mehr angeschafft, da neu ein anderes Angebot besteht. Ein viel höherer Aufwand für die Betriebsführung und die Fakturierung ist bei der Elektroversorgung angefallen. Bei der Elektroversorgung fallen die Kosten für das Kundenportal erst zu einem späteren Zeitpunkt an. Für den Unterhalt übrige Tiefbauten und den Baulichen Unterhalt Hochbauten, Gebäude fielen die Kosten tiefer aus.

Abschreibungen

Das bestehende Verwaltungsvermögen wurde per 1. Januar 2016 zu Buchwerten in HRM2 übernommen und betrug CHF 417'600.00 für den Allgemeinen Haushalt. Dieses wird innert 8 Jahren (CHF 52'200.00/Jahr) per Ende 2023 abgeschrieben.

Systembedingte zusätzliche Abschreibungen (Art. 84 GV) müssen vorgenommen werden, wenn der Allgemeine Haushalt einen Ertragsüberschuss ausweist und die ordentlichen Abschreibungen kleiner als die Nettoinvestitionen sind. Im Rechnungsjahr 2023 musste der vorgesehene Ertragsüberschuss von CHF 384'194.95 als zusätzlichen Abschreibungen in die finanzpolitische Reserve eingelegt werden.

Fiskalertrag

Die Einnahmen aus Steuern liegen CHF 661'495.30 über dem Budget. Bei den Einkommenssteuern belaufen sich die Mehreinnahmen auf CHF 219'138.25. Bei den Gewinnsteuern und Aktiven Steuerauscheidungen Gewinnsteuern der juristischen Personen konnten Mehreinnahmen von total CHF 137'101.85 verbucht werden. Bei den Vermögensgewinnsteuern (Grundstückgewinnsteuern und Sonderveranlagungen) resultieren Mehreinnahmen von CHF 263'786.35.

Finanzertrag

Das Finanzvermögen wird jährlich neu bewertet, ausser den Liegenschaften und Grundstücke (alle 5 Jahre). Die Werte der Liegenschaften und Grundstücke wurden aufgrund der Neubewertungen letztmals per Ende 2021 angepasst. Die Aktien der BKW haben per Ende 2023 einen Mehrwert von CHF 59'800.00. Die Neubewertungsreserve wird ab dem Rechnungsjahr 2021 während 5 Jahren linear mit einem jährlichen Betrag von CHF 38'878.65 aufgelöst.

Investitionsrechnung

Es wurden Nettoinvestitionen von CHF 3'319'993.60 getätigt. Davon fallen auf den Allgemeinen Haushalt CHF 1'414'777.25, SF Wasserversorgung CHF 818'460.35, SF Abwasserentsorgung CHF 708'630.85 und SF Elektroversorgung CHF 378'125.15. Die Aktivierungsgrenze beim Allgemeinen Haushalt beläuft sich auf CHF 50'000.00, bei den Spezialfinanzierungen Wasserversorgung, Abwasserentsorgung und Elektroversorgung beläuft sich die Aktivierungsgrenze auf CHF 5'000.00.

Nachkredite

Es werden nur Nachkredite grösser CHF 3'000.00 aufgeführt.

Total:	CHF	991'720.39
--------	-----	------------

davon:

gebunden	CHF	720'401.35
GR Kompetenz	CHF	271'319.04
zu beschliessen	CHF	0.00

Spezialfinanzierungen

(Gebührenfinanzierte Bereiche gemäss Art. 30 Bst. b FHDV)

SF Wasserversorgung

	Rechnung 2023 CHF	Budget 2023 CHF	Rechnung 2022 CHF
Erfolg	46'832.60	-16'920.00	25'614.55
Verwaltungsvermögen per 31.12.2023	3'845'274.05		3'089'931.65
Bestand Werterhalt per 31.12.2023	333'967.95		205'908.40
Eigenkapital SF per 31.12.2023	1'064'260.20		1'017'427.60

SF Abwasserentsorgung

	Rechnung 2023 CHF	Budget 2023 CHF	Rechnung 2022 CHF
Erfolg	-17'733.35	-36'800.00	58'354.25
Verwaltungsvermögen per 31.12.2023	3'067'765.40		2'389'988.55
Bestand Werterhalt per 31.12.2023	3'099'684.00		2'898'097.85
Eigenkapital SF per 31.12.2023	1'050'908.20		1'068'641.55

SF Abfallentsorgung

	Rechnung 2023 CHF	Budget 2023 CHF	Rechnung 2022 CHF
Erfolg	-16'640.18	-13'200.00	-8'876.80
Verwaltungsvermögen per 31.12.2023	0.00		0.00
Eigenkapital SF per 31.12.2023	15'613.17		32'253.35

SF Elektrizitätsversorgung

	Rechnung 2023 CHF	Budget 2023 CHF	Rechnung 2022 CHF
Erfolg	-425'981.10	-430'500.00	-198'863.50
Verwaltungsvermögen per 31.12.2023	927'917.40		577'562.75
Eigenkapital SF per 31.12.2023	755'278.55		1'181'259.65

2 ECKDATEN

2.1 Übersicht

	Rechnung 2023	Budget 2023	Rechnung 2022
Jahresergebnis ER Gesamthaushalt	-413'522.03	-851'420.00	-378'549.56
Jahresergebnis ER Allgemeiner Haushalt		-354'000.00	-254'868.06
Jahresergebnis Gesetzliche Spezialfinanzierungen	-413'522.03	-497'420.00	-123'681.50
Steuerertrag Natürliche Personen	3'922'753.85	3'669'000.00	3'519'665.50
Steuerertrag Juristische Personen	526'108.45	395'000.00	423'970.40
Liegenschaftssteuer	409'451.25	395'000.00	392'801.70
Nettoinvestitionen	3'319'993.60	4'148'800.00	1'922'238.35
Bestand Finanzvermögen	5'705'634.65		5'822'839.74
Bestand Verwaltungsvermögen Gesamthaushalt	12'623'057.35		9'623'425.30
Bestand Verwaltungsvermögen Allgemeiner Haushalt	4'782'100.50		3'565'942.35
Bestand Verwaltungsvermögen Spezialfinanzierungen	7'840'956.85		6'057'482.95
Fremdkapital	6'335'498.99		3'730'975.55
Eigenkapital	11'993'193.01		11'715'289.49
Reserven	1'918'955.88		1'534'760.93
Bilanzüberschuss/-fehlbetrag	2'793'778.06		2'973'778.06

2.2 Selbstfinanzierung / Finanzierungsergebnis

		Rechnung 2023	Budget 2023	Rechnung 2022
Ergebnis Gesamthaushalt	90	-413'522.03	-851'420.00	-378'549.56
Abschreibung Verwaltungsvermögen	+ 33	311'550.55	363'350.00	268'275.95
Einlagen in Fonds und Spezialfinanzierungen	+ 35	480'254.20	482'000.00	480'284.00
Entnahmen aus Fonds und Spezialfinanzierungen	- 45	150'608.50	216'700.00	139'062.95
Wertberichtigung Darlehen Verwaltungsvermögen	+ 364	0.00	0.00	0.00
Wertberichtigung Beteiligungen Verwaltungsvermögen	+ 365	0.00	0.00	0.00
Abschreibungen Investitionsbeiträge	+ 366	8'811.00	37'300.00	8'811.55
Einlagen in das Eigenkapital	+ 389	411'594.95	27'400.00	27'400.00
Entnahmen aus dem Eigenkapital	- 489	49'815.10	54'250.00	46'209.45
Selbstfinanzierung		598'265.07	-212'320.00	220'949.54
Nettoinvestitionen				
Investitionsausgaben	+ 690	3'436'242.45	4'148'800.00	2'403'278.20
Investitionseinnahmen	- 590	116'248.85	0.00	481'039.85
Nettoinvestitionen		3'319'993.60	4'148'800.00	1'922'238.35
Finanzierungsergebnis		-2'721'728.53	-4'361'120.00	-1'701'288.81

2.3 Gestufte Erfolgsausweise

2.3.1 Gesamter Haushalt

	Rechnung 2023	Budget 2023	Rechnung 2022
Betrieblicher Aufwand			
30 Personalaufwand	1'008'030.75	1'025'750.00	952'813.90
31 Sach- und übriger Betriebsaufwand	3'013'287.46	3'268'090.00	2'541'273.35
33 Abschreibungen Verwaltungsvermögen	311'550.55	363'350.00	268'275.95
35 Einlagen in Fonds und Spezialfinanzierungen	480'254.20	482'000.00	480'284.00
36 Transferaufwand	4'900'403.35	5'031'540.00	4'624'274.60
37 Durchlaufende Beiträge	1'298.00	0.00	4'720.00
Total Betrieblicher Aufwand	9'714'824.31	10'170'730.00	8'871'641.80
Betrieblicher Ertrag			
40 Fiskalertrag	5'294'995.30	4'633'500.00	4'493'982.10
41 Regalien und Konzessionen	0.00	0.00	0.00
42 Entgelte	3'214'891.02	3'344'900.00	2'865'903.79
43 Verschiedene Erträge	0.00	0.00	0.00
45 Entnahmen aus Fonds und Spezialfinanzierungen	150'608.50	216'700.00	139'062.95
46 Transferertrag	931'959.00	1'047'900.00	906'681.65
47 Durchlaufende Beiträge	1'298.00	0.00	4'720.00
Total Betrieblicher Ertrag	9'593'751.82	9'243'000.00	8'410'350.49
ERGEBNIS AUS BETRIEBLICHER TÄTIGKEIT	-121'072.49	-927'730.00	-461'291.31
34 Finanzaufwand	146'420.29	107'700.00	87'825.90
44 Finanzertrag	215'750.60	157'160.00	151'758.20
ERGEBNIS AUS FINANZIERUNG	69'330.31	49'460.00	63'932.30
OPERATIVES ERGEBNIS	-51'742.18	-878'270.00	-397'359.01
38 Ausserordentlicher Aufwand	411'594.95	27'400.00	27'400.00
48 Ausserordentlicher Ertrag	49'815.10	54'250.00	46'209.45
AUSSERORDENTLICHES ERGEBNIS	-361'779.85	26'850.00	18'809.45
GESAMTERGEBNIS ERFOLGSRECHNUNG	-413'522.03	-851'420.00	-378'549.56

2.3.2 Allgemeiner Haushalt

	Rechnung 2023	Budget 2023	Rechnung 2022
Betrieblicher Aufwand			
30 Personalaufwand	990'735.20	1'007'910.00	934'725.50
31 Sach- und übriger Betriebsaufwand	785'060.91	984'610.00	927'829.00
33 Abschreibungen Verwaltungsvermögen	198'619.10	217'850.00	177'341.70
35 Einlagen in Fonds und Spezialfinanzierungen	0.00	0.00	0.00
36 Transferaufwand	4'207'482.55	4'136'140.00	3'953'232.80
37 Durchlaufende Beiträge	1'298.00	0.00	4'720.00
Total Betrieblicher Aufwand	6'183'195.76	6'346'510.00	5'997'849.00
Betrieblicher Ertrag			
40 Fiskalertrag	5'294'995.30	4'633'500.00	4'493'982.10
41 Regalien und Konzessionen	0.00	0.00	0.00
42 Entgelte	223'243.00	210'500.00	240'155.44
43 Verschiedene Erträge	0.00	0.00	0.00
45 Entnahmen aus Fonds und Spezialfinanzierungen	0.00	0.00	0.00
46 Transferertrag	931'959.00	1'047'900.00	906'681.65
47 Durchlaufende Beiträge	1'298.00	0.00	4'720.00
Total Betrieblicher Ertrag	6'451'495.30	5'891'900.00	5'645'539.19
ERGEBNIS AUS BETRIEBLICHER TÄTIGKEIT	268'299.54	-454'610.00	-352'309.81
34 Finanzaufwand	112'720.29	73'700.00	61'125.90
44 Finanzertrag	206'200.60	147'460.00	139'758.20
ERGEBNIS AUS FINANZIERUNG	93'480.31	73'760.00	78'632.30
OPERATIVES ERGEBNIS	361'779.85	-380'850.00	-273'677.51
38 Ausserordentlicher Aufwand	411'594.95	27'400.00	27'400.00
48 Ausserordentlicher Ertrag	49'815.10	54'250.00	46'209.45
AUSSERORDENTLICHES ERGEBNIS	-361'779.85	26'850.00	18'809.45
GESAMTERGEBNIS ERFOLGSRECHNUNG	0	-354'000.00	-254'868.06

2.3.3 Spezialfinanzierung Wasserversorgung

	Rechnung 2023	Budget 2023	Rechnung 2022
Betrieblicher Aufwand			
30 Personalaufwand	11'554.15	12'250.00	11'105.40
31 Sach- und übriger Betriebsaufwand	107'552.20	134'170.00	112'166.00
33 Abschreibungen Verwaltungsvermögen	63'117.95	74'500.00	51'354.95
35 Einlagen in Fonds und Spezialfinanzierungen	218'095.20	219'700.00	216'512.00
36 Transferaufwand	232'837.80	215'900.00	227'776.20
37 Durchlaufende Beiträge	0.00	0.00	0.00
Total Betrieblicher Aufwand	633'157.30	656'520.00	618'914.55
Betrieblicher Ertrag			
40 Fiskalertrag	0.00	0.00	0.00
41 Regalien und Konzessionen	0.00	0.00	0.00
42 Entgelte	623'654.25	559'100.00	596'215.40
43 Verschiedene Erträge	0.00	0.00	0.00
45 Entnahmen aus Fonds und Spezialfinanzierungen	90'035.65	114'500.00	75'013.70
46 Transferertrag	0.00	0.00	0.00
47 Durchlaufende Beiträge	0.00	0.00	0.00
Total Betrieblicher Ertrag	713'689.90	673'600.00	671'229.10
ERGEBNIS AUS BETRIEBLICHER TÄTIGKEIT	80'532.60	17'080.00	52'314.55
34 Finanzaufwand	33'700.00	34'000.00	26'700.00
44 Finanzertrag	0.00	0.00	0.00
ERGEBNIS AUS FINANZIERUNG	-33'700.00	-34'000.00	-26'700.00
OPERATIVES ERGEBNIS	46'832.60	-16'920.00	25'614.55
38 Ausserordentlicher Aufwand	0.00	0.00	0.00
48 Ausserordentlicher Ertrag	0.00	0.00	0.00
AUSSERORDENTLICHES ERGEBNIS	0.00	0.00	0.00
GESAMTERGEBNIS ERFOLGSRECHNUNG	46'832.60	-16'920.00	25'614.55

2.3.4 Spezialfinanzierung Abwasserentsorgung

	Rechnung 2023	Budget 2023	Rechnung 2022
Betrieblicher Aufwand			
30 Personalaufwand	1'248.00	1'190.00	1'471.65
31 Sach- und übriger Betriebsaufwand	48'374.25	60'910.00	51'282.85
33 Abschreibungen Verwaltungsvermögen	22'043.00	20'900.00	18'304.50
35 Einlagen in Fonds und Spezialfinanzierungen	262'159.00	262'300.00	263'772.00
36 Transferaufwand	218'983.00	243'200.00	214'765.60
37 Durchlaufende Beiträge	0.00	0.00	0.00
Total Betrieblicher Aufwand	552'807.25	588'500.00	549'596.60
Betrieblicher Ertrag			
40 Fiskalertrag	0.00	0.00	0.00
41 Regalien und Konzessionen	0.00	0.00	0.00
42 Entgelte	465'201.05	440'000.00	532'201.60
43 Verschiedene Erträge	0.00	0.00	0.00
45 Entnahmen aus Fonds und Spezialfinanzierungen	60'572.85	102'200.00	64'049.25
46 Transferertrag	0.00	0.00	0.00
47 Durchlaufende Beiträge	0.00	0.00	0.00
Total Betrieblicher Ertrag	525'773.90	542'200.00	596'250.85
ERGEBNIS AUS BETRIEBLICHER TÄTIGKEIT	-27'033.35	-46'300.00	46'654.25
34 Finanzaufwand	0.00	0.00	0.00
44 Finanzertrag	9'300.00	9'500.00	11'700.00
ERGEBNIS AUS FINANZIERUNG	9'300.00	9'500.00	11'700.00
OPERATIVES ERGEBNIS	-17'733.35	-36'800.00	58'354.25
38 Ausserordentlicher Aufwand	0.00	0.00	0.00
48 Ausserordentlicher Ertrag	0.00	0.00	0.00
AUSSERORDENTLICHES ERGEBNIS	0.00	0.00	0.00
GESAMTERGEBNIS ERFOLGSRECHNUNG	-17'733.35	-36'800.00	58'354.25

2.3.5 Spezialfinanzierung Abfallentsorgung

	Rechnung 2023	Budget 2023	Rechnung 2022
Betrieblicher Aufwand			
30 Personalaufwand	1'150.00	1'000.00	1'210.00
31 Sach- und übriger Betriebsaufwand	155'569.95	146'800.00	147'604.60
33 Abschreibungen Verwaltungsvermögen	0.00	0.00	0.00
35 Einlagen in Fonds und Spezialfinanzierungen	0.00	0.00	0.00
36 Transferaufwand	68'700.00	72'600.00	62'700.00
37 Durchlaufende Beiträge	0.00	0.00	0.00
Total Betrieblicher Aufwand	225'419.95	220'400.00	211'514.60
Betrieblicher Ertrag			
40 Fiskalertrag	0.00	0.00	0.00
41 Regalien und Konzessionen	0.00	0.00	0.00
42 Entgelte	208'259.77	207'000.00	202'427.80
43 Verschiedene Erträge	0.00	0.00	0.00
45 Entnahmen aus Fonds und Spezialfinanzierungen	0.00	0.00	0.00
46 Transferertrag	0.00	0.00	0.00
47 Durchlaufende Beiträge	0.00	0.00	0.00
Total Betrieblicher Ertrag	208'259.77	207'000.00	202'427.80
ERGEBNIS AUS BETRIEBLICHER TÄTIGKEIT	-16'890.18	-13'400.00	-9'086.80
34 Finanzaufwand	0.00	0.00	0.00
44 Finanzertrag	250.00	200.00	300.00
ERGEBNIS AUS FINANZIERUNG	250.00	200.00	300.00
OPERATIVES ERGEBNIS	-16'640.18	-13'200.00	-8'786.80
38 Ausserordentlicher Aufwand	0.00	0.00	0.00
48 Ausserordentlicher Ertrag	0.00	0.00	0.00
AUSSERORDENTLICHES ERGEBNIS	0.00	0.00	0.00
GESAMTERGEBNIS ERFOLGSRECHNUNG	-16'640.18	-13'200.00	-8'786.80

2.3.6 Spezialfinanzierung Elektroversorgung

	Rechnung 2023	Budget 2023	Rechnung 2022
Betrieblicher Aufwand			
30 Personalaufwand	3'343.40	3'400.00	4'301.35
31 Sach- und übriger Betriebsaufwand	1'916'730.15	1'941'600.00	1'302'390.90
33 Abschreibungen Verwaltungsvermögen	27'770.50	50'100.00	21'274.80
35 Einlagen in Fonds und Spezialfinanzierungen	0.00	0.00	0.00
36 Transferaufwand	172'400.00	363'700.00	165'800.00
37 Durchlaufende Beiträge	0.00	0.00	0.00
Total Betrieblicher Aufwand	2'120'244.05	2'358'800.00	1'493'767.05
Betrieblicher Ertrag			
40 Fiskalertrag	0.00	0.00	0.00
41 Regalien und Konzessionen	0.00	0.00	0.00
42 Entgelte	1'694'262.95	1'928'300.00	1'294'903.55
43 Verschiedene Erträge	0.00	0.00	0.00
45 Entnahmen aus Fonds und Spezialfinanzierungen	0.00	0.00	0.00
46 Transferertrag	0.00	0.00	0.00
47 Durchlaufende Beiträge	0.00	0.00	0.00
Total Betrieblicher Ertrag	1'694'262.95	1'928'300.00	1'294'903.55
ERGEBNIS AUS BETRIEBLICHER TÄTIGKEIT	-425'981.10	-430'500.00	-198'863.50
34 Finanzaufwand	0.00	0.00	0.00
44 Finanzertrag	0.00	0.00	0.00
ERGEBNIS AUS FINANZIERUNG	0.00	0.00	0.00
OPERATIVES ERGEBNIS	-425'981.10	-430'500.00	-198'863.50
38 Ausserordentlicher Aufwand	0.00	0.00	0.00
48 Ausserordentlicher Ertrag	0.00	0.00	0.00
11 AUSSERORDENTLICHES ERGEBNIS	0.00	0.00	0.00
GESAMTERGEBNIS ERFOLGSRECHNUNG	-425'981.10	-430'500.00	-198'863.50

3 BILANZ

AKTIVEN	Bestand 31.12.2023	Bestand 01.01.2023	Veränderung
FINANZVERMÖGEN			
100 Flüssige Mittel und kurzfristige Geldanlagen	578'120.35	702'783.82	-124'663.47
101 Forderungen	3'159'042.75	3'221'157.67	-62'114.92
102 Kurzfristige Finanzanlagen	-	-	-
104 Aktive Rechnungsabgrenzungen	160'081.55	147'508.25	12'573.30
106 Vorräte und angefangene Arbeiten	2'400.00	5'200.00	-2'800.00
107 Finanzanlagen	388'700.00	328'900.00	59'800.00
108 Sachanlagen Finanzvermögen	1'417'290.00	1'417'290.00	0.00
TOTAL FINANZVERMÖGEN	5'705'634.65	5'822'839.74	-117'205.09
VERWALTUNGSVERMÖGEN			
140 Sachanlagen Verwaltungsvermögen	12'279'175.35	9'267'188.30	3'011'987.05
142 Immaterielle Anlagen	3'546.00	7'090.00	-3'544.00
144 Darlehen	-	-	-
145 Beteiligungen, Grundkapitalien	-	-	-
146 Investitionsbeiträge	340'336.00	349'147.00	-8'811.00
TOTAL VERWALTUNGSVERMÖGEN	12'623'057.35	9'623'425.30	2'999'632.05
AKTIVEN	18'328'692.00	15'446'265.04	2'882'426.96

PASSIVEN	Bestand 31.12.2023	Bestand 01.01.2023	Veränderung
FREMDKAPITAL			
200 Laufende Verpflichtungen	1'285'192.89	1'191'928.30	93'264.59
201 Kurzfristige Finanzverbindlichkeiten	5'000'000.00	2'500'000.00	2'500'000.00
204 Passive Rechnungsabgrenzungen	50'306.10	39'047.25	11'258.85
209 Verbindlichkeiten gegenüber SF im FK	-	-	-
TOTAL FREMDKAPITAL	6'335'498.99	3'730'975.55	2'604'523.44
EIGENKAPITAL			
290 Verpflichtungen/Vorschüsse ggü. SF	3'343'350.77	3'756'872.80	-413'522.03
293 Vorfinanzierungen	3'769'596.00	3'423'486.75	346'109.25
294 Reserven	1'918'955.88	1'534'760.93	384'194.95
296 Neubewertungsreserve Finanzvermögen	167'512.30	206'390.95	-38'878.65
299 Bilanzüberschuss/-fehlbetrag	2'793'778.06	2'793'778.06	0.00
TOTAL EIGENKAPITAL	11'993'193.01	11'715'289.49	277'903.52
PASSIVEN	18'328'692.00	15'446'265.04	2'882'426.96

4 FUNKTIONEN

4.1 Erfolgsrechnung

		Rechnung 2023		Budget 2023		Rechnung 2022	
		Aufwand	Ertrag	Aufwand	Ertrag	Aufwand	Ertrag
0	Allgemeine Verwaltung	789'331.26	341'998.16	798'950.00	337'050.00	764'624.35	305'419.29
	Nettoergebnis		447'333.10		461'900.00		459'205.06
1	Öffentliche Ordnung und Sicherheit	166'653.75	65'743.19	151'340.00	64'050.00	153'660.15	85'262.70
	Nettoergebnis		100'910.56		87'290.00		68'397.45
2	Bildung	2'303'987.55	377'582.80	2'252'460.00	364'350.00	2'103'572.05	342'341.20
	Nettoergebnis		1'926'404.75		1'888'110.00		1'761'230.85
3	Kultur, Sport, Freizeit, Kirche	202'306.40	14'073.25	222'740.00	16'500.00	220'876.30	14'929.30
	Nettoergebnis		188'233.15		206'240.00		205'947.00
4	Gesundheit	5'290.75		5'720.00		6'327.60	
	Nettoergebnis		5'290.75		5'720.00		6'327.60
5	Soziale Sicherheit	1'683'623.45	93'977.75	1'775'850.00	92'200.00	1'686'422.90	114'057.30
	Nettoergebnis		1'589'645.70		1'683'650.00		1'572'365.60
6	Verkehr	648'969.50	163'275.10	717'570.00	134'750.00	646'897.50	165'947.35
	Nettoergebnis		485'694.40		582'820.00		480'950.15
7	Umweltschutz und Raumordnung	1'534'522.05	1'503'852.10	1'561'070.00	1'510'920.00	1'533'675.45	1'502'809.55
	Nettoergebnis		30'669.95		50'150.0		30'865.90
8	Volkswirtschaft	2'127'776.20	2'120'244.05	2'366'530.00	2'358'800.00	1'498'701.00	1'493'767.05
	Nettoergebnis		7'532.15		7'730.00		4'933.95
9	Finanzen und Steuern	1'015'211.24	5'796.925.75	597'000.00	5'570'610.00	601'079.20	5'191'302.76
	Nettoergebnis	4'781'714.51		4'973'610.00		4'590'223.56	

0 Allgemeine Verwaltung

Nettoergebnis	Rechnung 2023		Budget 2023		Rechnung 2022	
	Aufwand	Ertrag	Aufwand	Ertrag	Aufwand	Ertrag
	789'331.26	341'998.165	798'950.00	337'050.00	764'624.35	305'419.29
	447'333.10		461'900.00		459'205.06	

0120 Weniger Löhne, Tag- und Sitzungsgelder Gemeinderat.

0220 Mehraufwand bei den Löhnen Verwaltungs- und Betriebspersonal, Personalwerbung wie auch bei den Honoraren externe Berater, Gutachter, Fachexperten, etc. Minderaufwand beim Informatik-Nutzungsaufwand.

1 Öffentliche Ordnung und Sicherheit, Verteidigung

Nettoergebnis	Rechnung 2023		Budget 2023		Rechnung 2022	
	Aufwand	Ertrag	Aufwand	Ertrag	Aufwand	Ertrag
	166'653.75	65'743.19	151'340.00	64'050.00	153'660.15	85'262.70
	100'910.56		87'290.00		68'397.45	

2 Bildung

Nettoergebnis	Rechnung 2023		Budget 2023		Rechnung 2022	
	Aufwand	Ertrag	Aufwand	Ertrag	Aufwand	Ertrag
	2'303'987.55	377'582.80	2'252'460.00	364'350.00	2'103'572.05	342'341.20
	1'926'404.75		1'888'110.00		1'761'230.85	

2120 Die Kosten für die Exkursionen, Schulreisen und Lager fielen tiefer aus als budgetiert. Die Anschaffung der neuen Pulte wurde auf das Jahr 2024 verschoben, somit entfielen im 2023 die Abschreibungen. Der Beitrag an den Kanton für die Gehaltskosten fiel höher und für die sonderpädagogischen und unterstützenden Massnahmen tiefer aus als erwartet.

2130 Der Beitrag an den Gemeindeverband Bildung Gottstatt fiel aufgrund der Schülerzahlen höher aus als budgetiert. Die Beiträge vom Kanton für die Gehaltskosten fielen höher aus als erwartet.

2170 Der Aufwand für die Ver- und Entsorgung und der Bauliche Unterhalt war tiefer als budgetiert.

3 Kultur, Sport und Freizeit, Kirche

	Rechnung 2023		Budget 2023		Rechnung 2022	
	Aufwand	Ertrag	Aufwand	Ertrag	Aufwand	Ertrag
Nettoergebnis	202'306.40	14'073.25	222'740.00	16'500.00	220'876.30	14'929.30
		188'233.15		206'240.00		205'947.00

3410 Die Kosten für den Baulichen Unterhalt fiel tiefer aus als budgetiert.

4 Gesundheit

	Rechnung 2023		Budget 2023		Rechnung 2022	
	Aufwand	Ertrag	Aufwand	Ertrag	Aufwand	Ertrag
Nettoergebnis	5'290.75		5'720.00		6'327.60	
		5'290.75		5'720.00		6'327.60

5 Soziale Sicherheit

	Rechnung 2023		Budget 2023		Rechnung 2022	
	Aufwand	Ertrag	Aufwand	Ertrag	Aufwand	Ertrag
Nettoergebnis	1'683'623.45	93'977.75	1'775'850.00	92'200.00	1'686'422.90	114'057.30
		1'589'645.70		1'683'650.00		1'572'365.60

5320 Tieferer Beitrag an den Lastenausgleich Ergänzungsleistungen AHV/IV.

5450 Höhere Beiträge für Betreuungsgutscheine dadurch auch eine höhere Rückerstattung vom Kanton. Der Selbstbehalt für die Gemeinde beträgt 20%.

5799 Tieferer Beitrag an den Lastenausgleich Sozialhilfe.

6 Verkehr und Nachrichtenübermittlung

	Rechnung 2023		Budget 2023		Rechnung 2022	
	Aufwand	Ertrag	Aufwand	Ertrag	Aufwand	Ertrag
Nettoergebnis	648'969.50	163'275.10 485'694.40	717'570.00	134'750.00 582'820.00	646'897.50	165'947.35 480'950.15

- 6150 Beim Baulichen Unterhalt Strassen / Verkehrswege fielen die Kosten tiefer aus als erwartet. Die Internen Verrechnungen Dienstleistungen an Spezialfinanzierungen wurden angepasst.
- 6290 Per 1. Januar 2024 wurde das Angebot der SBB-Tageskarten durch ein neues Angebot abgelöst. Die Gemeinden kaufen die Tageskarten nicht mehr im Voraus ein, dadurch entfallen diese Kosten im 2023.

7 Umweltschutz und Raumordnung

	Rechnung 2023		Budget 2023		Rechnung 2022	
	Aufwand	Ertrag	Aufwand	Ertrag	Aufwand	Ertrag
Nettoergebnis	1'534'522.05	1'503'852.10 30'669.95	1'561'070.00	1'510'920.00 50'150.00	1'533'675.45	1'502'809.55 30'865.90

- 7101 Die Abschreibungen fielen tiefer aus, da nicht alle vorgesehenen Investitionen ausgeführt wurden. Aufgrund der Bautätigkeit fielen die Anschlussgebühren viel höher aus als budgetiert. Die Einnahmen aus den Anschlussgebühren können an der Einlage in den Werterhalt angerechnet und der werterhaltende Unterhalt kann aus dem Werterhalt entnommen werden. Die Spezialfinanzierung Wasserversorgung schliesst mit einem Ertragsüberschuss von CHF 46'832.60 ab.
- 7201 Der Unterhalt übrige Tiefbauten fiel tiefer aus als erwartet. Aufgrund der Bautätigkeit fielen die Anschlussgebühren viel höher aus als budgetiert. Die Einnahmen aus den Anschlussgebühren können an der Einlage in den Werterhalt angerechnet und der werterhaltende Unterhalt kann aus dem Werterhalt entnommen werden. Die Spezialfinanzierung Abwasserentsorgung schliesst mit einem Aufwandüberschuss von CHF 17'733.35 ab.
- 7301 Die Spezialfinanzierung Abfallentsorgung schliesst mit einem Aufwandüberschuss von CHF 16'640.18 ab.

8 Volkswirtschaft

Nettoergebnis	Rechnung 2023		Budget 2023		Rechnung 2022	
	Aufwand	Ertrag	Aufwand	Ertrag	Aufwand	Ertrag
		2'127'776.20	2'120'244.05 7'532.15	2'366'530.00	2'358'800.00 7'730.00	1'498'701.00

8711 Der Aufwand für den Energieeinkauf, Netznutzung und Aufwand KEV fielen tiefer aus, da gegenüber dem Vorjahr der Energieverbrauch gesunken ist. Bei der Betriebsführung und der Fakturierung der Energieversorgung Büren AG fielen höhere Kosten an. Die Kosten für das Kundenportal infolge Smart-Meter fallen erst im Jahr 2024 an, daher ist der Aufwand für den Informatik-Nutzungsaufwand tiefer. Die Gemeindeabgabe beläuft sich auf CHF 80'300.00, welche dem Allgemeinen Haushalt übertragen wurde. Anstelle der budgetierten 3 Rp. pro kWh, wurde nur 1 Rp. berechnet. Es wurden mehr Anschlussgebühren eingenommen als budgetiert. Der Ertrag für den Stromverkauf ist rückläufig, der Rücklieferarif für die PV-Anlagen im letzten Jahr stark gestiegen. Die Spezialfinanzierung Elektroversorgung schliesst mit einem Aufwandüberschuss von CHF 425'981.10 ab.

9 Finanzen und Steuern

Nettoergebnis	Rechnung 2023		Budget 2023		Rechnung 2022	
	Aufwand	Ertrag	Aufwand	Ertrag	Aufwand	Ertrag
		1'015'211.24 4'781'714.51	5'796'925.75	597'000.00 4'973'610.00	5'570'610.00	601'079.20 4'590'223.56

9100 Höhere Einnahmen bei den Einkommens- und Vermögenssteuern von rund CHF 240'000.00. Die Aktiven Steuerausscheidungen der Gewinnsteuern fielen um knapp CHF 200'000.00 höher aus als budgetiert.

9101 Bei den Grundstückgewinnsteuern resultiert ein Mehrertrag von rund CHF 220'000.00 und bei den Sonderveranlagungen ein Mehrertrag von rund CHF 44'000.00.

9300 Der Zuschuss Disparitätenabbau (Finanzausgleich unter den Gemeinden) fiel um knapp CHF 40'000.00 höher aus als erwartet.

9500 Bei den Ertragsanteilen an der direkten Bundessteuer entstand ein Mehrertrag von rund CHF 12'000.00.

9610 Die Zinsen für die kurzfristigen Finanzverbindlichkeiten fielen höher aus als budgetiert, dafür entfällt der Zinsaufwand bei den langfristigen Finanzverbindlichkeiten.

9630 Die Entnahme für den Unterhalt der Liegenschaften aus der Spezialfinanzierung beläuft sich auf CHF 10'936.45.

- 9690 Die Aktien der BKW haben per Ende 2023 einen Mehrwert von CHF 59'800.00.
- 9901 Mit einem Betrag von CHF 52'200.00 wird im Jahr 2023 das bestehende Verwaltungsvermögen abgeschrieben.
- 9950 Die Ablieferung der Gemeindeabgabe wurde mit 1 Rp. pro kWh, anstelle der vorgesehen 3 Rp. pro kWh, dem allgemeinen Haushalt gutgeschrieben.
Ab dem Rechnungsjahr 2021 beginnt die lineare Auflösung des Restbestandes der Neubewertungsreserve von jährlich CHF 38'878.65 während 5 Jahren.
- 9900 Systembedingte zusätzliche Abschreibungen (Art. 84 GV) müssen vorgenommen werden, wenn der Allgemeine Haushalt einen Ertragsüberschuss ausweist und die ordentlichen Abschreibungen kleiner als die Nettoinvestitionen sind. Im Rechnungsjahr 2023 musste der vorgesehene Ertragsüberschuss von CHF 384'194.95 als zusätzlichen Abschreibungen in die finanzpolitische Reserve eingelegt werden.

4.2 Investitionsrechnung

		Rechnung 2023		Budget 2023		Rechnung 2022	
		Ausgaben	Einnahmen	Ausgaben	Einnahmen	Ausgaben	Einnahmen
0	Allgemeine Verwaltung	453'344.75		250'000.00		118'640.45	
	Nettoergebnis		453'344.75		250'000.00		118'640.45
1	Öffentl. Ordnung, Sicherheit	1'073.70		100'000.00		86'388.10	
	Nettoergebnis		1'073.70		100'000.00		86'388.10
2	Bildung	156'096.40		240'000.00		96'024.80	
	Nettoergebnis		156'096.40		240'000.00		96'024.80
3	Kultur, Sport + Freizeit, Kirche					131'387.85	-1'558.70
	Nettoergebnis						132'946.55
6	Verkehr	719'753.25		1'013'000.00		664'148.85	337'000.00
	Nettoergebnis		719'753.25		1'013'000.00		327'148.85
7	Umweltschutz und Raumordnung	1'727'849.20	116'248.85	1'935'800.00		1'262'508.60	145'598.55
	Nettoergebnis		1'611'600.35		1'935'800.00		1'116'910.05
8	Volkswirtschaft	378'125.15		610'000.00		44'179.55	
	Nettoergebnis		378'125.15		610'000.00		44'179.55
9	Finanzen und Steuern	116'248.85	3'436'242.45		4'148'800.00	481'039.85	2'403'278.20
	Nettoergebnis	3'319'993.60		4'148'800.00		1'922'238.35	

5 SACHGRUPPEN

5.1 Erfolgsrechnung

	Rechnung 2023		Budget 2023		Rechnung 2022	
	Aufwand	Ertrag	Aufwand	Ertrag	Aufwand	Ertrag
AUFWAND						
30 Personalaufwand	1'008'030.75		1'025'750.00		952'813.90	
31 Sach- und übriger Betriebsaufwand	3'013'287.46		3'268'090.00		2'541'273.35	
33 Abschreibungen Verwaltungsvermögen	311'550.55		363'350.00		268'275.95	
34 Finanzaufwand	146'420.29		107'700.00		87'825.90	
35 Einlagen in Fonds und SF	480'254.20		482'000.00		480'284.00	
36 Transferaufwand	4'900'403.35		5'031'540.00		4'624'274.60	
37 Durchlaufende Beiträge	1'298.00				4'720.00	
38 Ausserordentlicher Aufwand	411'594.95		27'400.00		27'400.00	
39 Interne Verrechnungen	158'000.00		143'400.00		145'000.00	
3 TOTAL AUFWAND	10'430'839.55		10'449'230.00		9'131'867.70	
ERTRAG						
40 Fiskalertrag		5'294'995.30		4'633'500.00		4'493'982.10
42 Entgelte		3'214'891.02		3'344'900.00		2'865'903.79
44 Finanzertrag		215'750.60		157'160.00		151'758.20
45 Entnahmen aus Fonds und SF		150'608.50		216'700.00		139'062.95
46 Transferertrag		931'959.00		1'047'900.00		906'681.65
47 Durchlaufende Beiträge		1'298.00				4'720.00
48 Ausserordentlicher Ertrag		49'815.10		54'250.00		46'209.45
49 Interne Verrechnungen		158'000.00		143'400.00		145'000.00
4 TOTAL ERTRAG		10'017'317.52		9'597'810.00		8'753'318.14
ABSCHLUSS						
90 Abschluss Erfolgsrechnung	46'832.60	460'354.63		851'420.00	83'968.80	462'518.36
9 ABSCHLUSS GESAMTHAUSHALT	413'522.03		851'420.00		378'549.56	
TOTAL ERFOLGSRECHNUNG	10'477'672.15	10'477'672.15	10'449'230.00	10'449'230.00	9'215'836.50	9'215'836.50

5.2 Investitionsrechnung

	Rechnung 2023		Budget 2023		Rechnung 2022	
	Ausgaben	Einnahmen	Ausgaben	Einnahmen	Ausgaben	Einnahmen
AUSGABEN						
50 Sachanlagen	2'900'595.80		3'503'000.00		1'867'582.10	
52 Immaterielle Anlagen	76'208.85		190'000.00		47'675.10	
56 Eigene Investitionsbeiträge	459'437.80		455'800.00		488'021.00	
3 TOTAL AUSGABEN	3'436'242.45		4'148'800.00		2'403'278.20	
EINNAHMEN						
61 Rückerstattungen		16'629.60				22'832.70
63 Investitionsbeiträge f. eigene Rechnung		5'571.05				333'500.00
66 Rückzlg.v.Inv.beitr.a.Gde.u.Gde.verbände		94'048.20				124'707.15
4 TOTAL EINNAHMEN		116'248.85				481'039.85
59 Übertrag an Bilanz	116'248.85				481'039.85	
69 Übertrag an Bilanz		3'436'242.45		4'148'800.00		2'403'278.20
NETTOINVESTITIONEN	3'319'993.60		4'148'800.00		1'922'238.35	

6 GELDFLUSSRECHNUNG

Bezeichnung	2023	2022
Geldfluss aus betrieblicher Tätigkeit		
(-) Aufwandüberschuss / Ertragsüberschuss	0.00	-254'868.06
Abschreibungen Verwaltungsvermögen	198'619.10	177'341.70
Einlagen in das Eigenkapital	411'594.95	27'400.00
(-) Entnahmen aus dem Eigenkapital	-49'815.10	-46'209.45
(-) Wertberichtigungen Anlagen FV / Wertberichtigungen Anlagen FV	-59'800.00	-20'540.00
Abnahme/(-) Zunahme Forderungen	73'233.27	-343'124.21
Abnahme/(-) Zunahme aktive Rechnungsabgrenzungen	-43'232.25	67'761.70
(-) Abnahme/Zunahme Laufende Verbindlichkeiten	118'412.02	-379'539.41
Zunahme/(-) Abnahme passive Rechnungsabgrenzungen	7'626.05	-5'737.25
Geldfluss aus betrieblicher Tätigkeit Einwohnergemeinde (allg. Haushalt)	656'638.04	-777'514.98
Geldfluss Wasserversorgung		
Ertragsüberschuss / (-) Aufwandüberschuss	46'832.60	25'614.55
Abschreibungen Verwaltungsvermögen	63'117.95	51'354.95
(-) Zunahme/Abnahme Forderungen	9'926.05	6'578.35
Zunahme/(-) Abnahme Laufende Verbindlichkeiten	2'478.85	3'526.47
Geldfluss aus betrieblicher Tätigkeit Wasserversorgung	250'415.00	228'572.62

Bezeichnung	2023	2022
Geldfluss Abwasserentsorgung		
Ertragsüberschuss / (-) Aufwandüberschuss	-17'733.35	58'354.25
Abschreibungen Verwaltungsvermögen	22'043.00	18'304.50
Abschreibungen Investitionsbeiträge	8'811.00	8'811.55
(-) Zunahme/Abnahme Forderungen	68'752.55	2'890.20
Zunahme/(-) Abnahme Laufende Verbindlichkeiten	-3'641.60	5'889.97
Zunahme/(-) Abnahme Vorfinanzierung Werterhalt	201'586.15	199'722.75
Geldfluss aus betrieblicher Tätigkeit Abwasserentsorgung	279'817.75	385'955.62
Geldfluss Abfall		
(-) Aufwandüberschuss / Ertragsüberschuss	-16'640.18	-8'786.80
(-) Zunahme/Abnahme Forderungen	1'897.75	1'208.10
(-) Zunahme/Abnahme Vorräte	2'800.00	-3'200.00
Zunahme/(-) Abnahme Laufende Verbindlichkeiten	-1'283.91	4'928.70
Geldfluss aus betrieblicher Tätigkeit Abfall	-13'226.34	-5'850.00
Geldfluss Elektrizität		
Ertragsüberschuss / (-) Aufwandüberschuss	-425'981.10	-198'863.50
Abschreibungen Verwaltungsvermögen	27'770.50	21'274.80
(-) Zunahme/Abnahme Forderungen	-146'151.80	35'158.10
Zunahme/(-) Abnahme Laufende Verbindlichkeiten	23'598.13	-26'371.26
Geldfluss aus betrieblicher Tätigkeit Elektrizität	-520'764.27	-168'801.86
Geldfluss aus betrieblicher Tätigkeit Gemeindebetriebe	-3'757.86	439'876.38
Total Geldfluss aus betrieblicher Tätigkeit	652'880.18	-337'638.60

Bezeichnung	2023	2022
Geldfluss aus Investitionstätigkeit		
Zahlungen für Nettoinv. Sachanlagen + Immat. Anlagen+ Investitionsbeiträge VV	-1'374'181.30	-847'594.80
Geldfluss aus Investitionstätigkeit Einwohnergemeinde (allg. Haushalt)	-1'374'181.30	-847'594.80
Geldfluss Wasserversorgung		
Zahlungen für Nettoinvestitionen VV Wasserversorgung	-758'743.60	-540'942.60
Geldfluss aus Investitionstätigkeit Wasserversorgung	-758'743.60	-540'942.60
Geldfluss Abwasserentsorgung		
Zahlungen für Nettoinvestitionen VV Abwasserentsorgung	-813'547.40	-484'620.70
Geldfluss aus Investitionstätigkeit Abwasserentsorgung	-813'547.40	-484'620.70
Geldfluss Abfall		
Zahlungen für Nettoinvestitionen VV Abfall	0.00	0.00
Geldfluss aus Investitionstätigkeit Abfall	0.00	0.00
Geldfluss Elektrizität		
Zahlungen für Nettoinvestitionen VV Elektrizität	-331'071.35	-64'612.94
Geldfluss aus Investitionstätigkeit Elektrizität	-331'071.35	-64'612.94
Geldfluss aus Investitionstätigkeit Gemeindebetriebe	-1'903'362.35	-1'090'176.24
Total Geldfluss aus Investitionstätigkeit	-3'277'543.65	-1'937'771.04

Bezeichnung	2023	2022
Geldfluss aus Finanzierungstätigkeit		
Zunahme/(-) Abnahme Stiftungen, Legate, Zuwendungen im FK sowie Fonds im FK	0.00	0.00
Geldfluss aus Finanzierungstätigkeit Einwohnergemeinde (allg. Haushalt)	2'500'000.00	2'500'000.00
Total Geldfluss (alle)	-124'663.47	224'590.36
Bestand Flüssige Mittel und kurzfristige Geldanlagen 1.1.	702'783.82	478'193.46
Bestand Flüssige Mittel und kurzfristige Geldanlagen 31.12.	578'120.35	702'783.82
<i>Kontrollrechnung: Differenz</i>	<i>0.00</i>	<i>0.00</i>

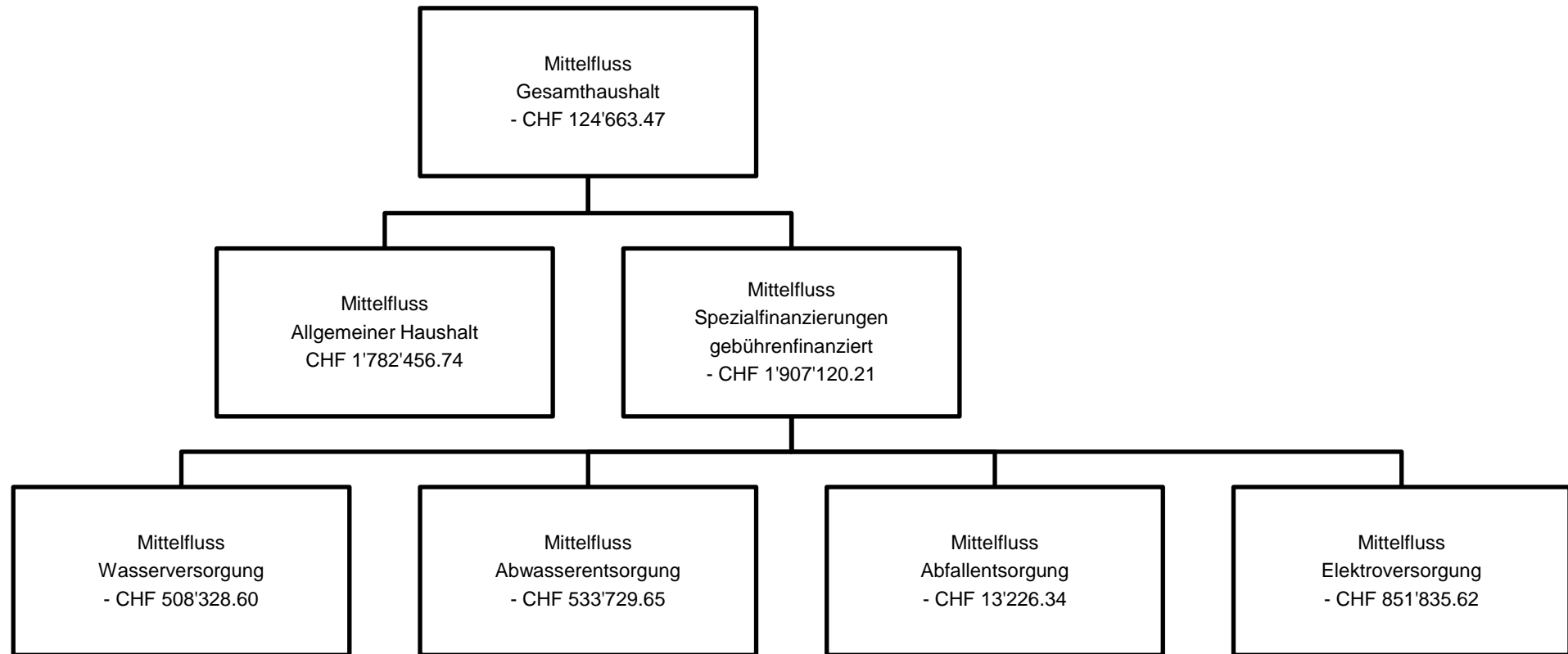

7 FINANZKENNZAHLEN

7.1 Gesamthaushalt

Kennzahl	Jahresrechnung 2023 Wert	Mittelwert 2019 – 2023	Kommentar/Interpretation
Nettoverschuldungsquotient	13.80%	-97.27%	Der Nettoverschuldungsquotient gibt an, welcher Anteil der direkten Steuern der natürlichen und juristischen Personen +/- Finanzausgleich erforderlich wäre, um die Nettoschulden zu tilgen.
Selbstfinanzierungsgrad	18.02%	42.09%	Der Selbstfinanzierungsgrad gibt an, in welchem Ausmass Neuinvestitionen durch selbsterwirtschaftete Mittel finanziert werden können. Bei einem Wert über 100% können Investitionen finanziert und/oder Schulden abgebaut werden, ein Selbstfinanzierungsgrad unter 100% führt zu einer Neuverschuldung, bzw. zu einer Fremdfinanzierung, was gleichzeitig eine grössere Verschuldung bedeutet.
Zinsbelastungsanteil	0.50%	-0.21%	Der Zinsbelastungsanteil sagt aus, welcher Anteil des laufenden Ertrags durch den Nettozinsaufwand gebunden ist. Je höher der Zinsbelastungsanteil ist, desto mehr Mittel werden für die Schuldzinsen aufgewendet und je tiefer der Wert, desto grösser der finanzielle Handlungsspielraum. Ein negativer Zinsbelastungsanteil zeigt an, dass mehr Zinsertrag erwirtschaftet als für Zinsen ausgegeben wird.
Bruttoverschuldungsanteil	63.83%	21.09%	Der Bruttoverschuldungsanteil zeigt die Verschuldungssituation der Gemeinde und beantwortet die Frage, ob die Verschuldung in einem angemessenen Verhältnis zu den erwirtschafteten Erträgen steht. Diese Kennzahl gibt an, wie viele Prozente vom Finanzertrag benötigt werden, um die Bruttoschulden abzubauen.
Investitionsanteil	27.48%	20.02%	Diese Kennzahl zeigt die Aktivität im Bereich der Investitionen im Verhältnis zum jährlichen Gesamtaufwand. Sie sagt jedoch alleine nichts über die finanzielle Situation der Gemeinde aus.
Kapitaldienstanteil	3.75%	3.13%	Der Kapitaldienstanteil ist die Messgrösse für die Belastung des Haushalts durch Kapitalkosten. Unter Kapitaldienst versteht man die Nettozinsen plus Abschreibungen und Wertberichtigungen. Die Kennzahl gibt Auskunft darüber, wie stark der laufende Ertrag durch die Zinsen und die ordentlichen Abschreibungen (Kapitaldienst) belastet ist. Ein steigender Anteil weist somit auf einen enger werdenden finanziellen Spielraum hin.
Nettoschuld in Franken pro Einwohner	CHF 312.74	-CHF 2'011.15	Die Nettoschuld je Einwohner wird als Gradmesser für die Verschuldung verwendet. Bei der Beurteilung ist ergänzend die finanzielle Leistungsfähigkeit massgebend (Selbstfinanzierungsanteil berücksichtigen). Ein negativer Wert entspricht einem Nettovermögen pro Einwohner.

Selbstfinanzierungsanteil	6.08%	8.42%	Der Selbstfinanzierungsanteil spiegelt die Finanzkraft und den finanziellen Spielraum einer Gemeinde wieder und gibt an, welcher Anteil des Ertrags zur Finanzierung der Investitionen oder zum Abbau von Schulden aufgewendet werden kann (finanzielle Leistungsfähigkeit).
Nettozinsbelastungsanteil	-1.15%	-2.94%	Diese Kennzahl gibt an, welcher Anteil des Steuerertrages der Gemeinde für die Verzinsung der Schulden aufgewendet werden muss. Ein hoher Zinsbelastungsanteil weist auf eine hohe Verschuldung hin.
Massgebliches Eigenkapital pro Einwohner	CHF 2'589.97	CHF 2'413.91	Diese Kennzahl ist eine Vergleichsgrösse und wird im Zusammenhang mit dem Finanzausgleich verwendet.

7.2 Allgemeiner Haushalt

Selbstfinanzierungsgrad	39.61%	18.79%	Der Bilanzüberschuss wird im Verhältnis zum Steuerertrag +/- Finanzausgleich definiert. Eine gesunde Eigenkapitalbasis ist notwendig, um eine gute Eigenfinanzierung sicherzustellen. Der BÜQ wird nur für den allgemeinen Haushalt berechnet.
Bilanzüberschussquotient	61.22%	76.66%	

7.3 Spezialfinanzierung Wasserversorgung

Selbstfinanzierungsgrad	29.08%	62.06%	
Kostendeckungsgrad	107.02%	115.52%	
Werterhaltungsquote	1.79%	1.46%	Werterhalt ab 31.12.2021

7.4 Spezialfinanzierung Abwasserentsorgung

Selbstfinanzierungsgrad	30.30%	75.32%	
Kostendeckungsgrad	96.79%	113.33%	
Werterhaltungsquote	9.82%	8.10%	

7.5 Spezialfinanzierung Abfallentsorgung

Selbstfinanzierungsgrad	n.a.		
Kostendeckungsgrad	92.62%	97.69%	

7.6 Spezialfinanzierung Elektroversorgung

Selbstfinanzierungsgrad	-105.31%	5.44%	
Kostendeckungsgrad	79.91%	99.03%	

Der **Kostendeckungsgrad** misst das Verhältnis vom Ertrag zum Aufwand da sowohl für Wasser, Abwasser, Abfall etc. die Gebühren kostendeckend anzusetzen sind. Ist der Kostendeckungsgrad grösser als 100%, so wurde ein Gewinn erwirtschaftet; ist er kleiner als 100%, so ist ein Verlust entstanden.

Die **Werterhaltungsquote** gibt das Verhältnis von Werterhalt zu Wiederbeschaffungswerten bei Wasser und Abwasser an, da die Gesetzgebung die Möglichkeit vorsieht, die Einlagen in den Werterhalt zu reduzieren bzw. ganz auszusetzen, sobald der Bestand Werterhalt 25% der Wiederbeschaffungswerte erreicht oder überschritten hat.

8 ANTRAG DER EXEKUTIVE

Genehmigung:

Gemäss Art. 71 GG (170.11) verabschiedet der Gemeinderat die Jahresrechnung 2023 der Einwohnergemeinde Safnern:

ERFOLGSRECHNUNG	Aufwand Gesamthaushalt	CHF	10'430'839.55
	Ertrag Gesamthaushalt	CHF	10'017'317.52
	Aufwandüberschuss	CHF	413'522.03

davon

	Aufwand Allgemeiner Haushalt	CHF	6'865'511.00
	Ertrag Allgemeiner Haushalt	CHF	6'865'511.00
	Aufwand-/Ertragsüberschuss	CHF	0.00
	Aufwand Wasserversorgung	CHF	666'857.30
	Ertrag Wasserversorgung	CHF	713'689.90
	Ertragsüberschuss	CHF	46'832.60
	Aufwand Abwasserentsorgung	CHF	552'807.25
	Ertrag Abwasserentsorgung	CHF	535'073.90
	Aufwandüberschuss	CHF	17'733.35
	Aufwand Abfallentsorgung	CHF	225'419.95
	Ertrag Abfallentsorgung	CHF	208'779.77
	Aufwandüberschuss	CHF	16'640.198
	Aufwand Elektroversorgung	CHF	2'120'244.05
	Ertrag Elektroversorgung	CHF	1'694'262.95
	Aufwandüberschuss	CHF	425'981.10

INVESTITIONSRECHNUNG

Ausgaben	CHF	3'436'242.45
Einnahmen	CHF	116'248.85
Nettoinvestitionen	CHF	3'319'993.60

NACHKREDITE gem. separater Tabelle

KEINE

Antrag:

Der Gemeindeversammlung wird beantragt, die Jahresrechnung 2023 zu genehmigen.

Einwohnergemeinde Safnern



Thomas Winterhalder
Gemeindepräsident



Sandra Geider
Gemeindeverwalterin

Safnern, 23. April 2024

9 BESTÄTIGUNGSBERICHT



Bericht des Rechnungsprüfungsorgans zur Jahresrechnung 2023

An die Gemeindeversammlung der
Einwohnergemeinde Safnern

Als Rechnungsprüfungsorgan haben wir die Jahresrechnung der Einwohnergemeinde Safnern bestehend aus Berichterstattung, Bilanz, Erfolgsrechnung, Investitionsrechnung, Geldflussrechnung und Anhang für das am 31. Dezember 2023 abgeschlossene Rechnungsjahr geprüft.

Verantwortung des Gemeinderates

Der Gemeinderat ist für die Aufstellung der Jahresrechnung in Übereinstimmung mit den kantonalen und kommunalen gesetzlichen Vorschriften verantwortlich. Diese Verantwortung beinhaltet die Ausgestaltung, Implementierung und Aufrechterhaltung eines internen Kontrollsystems mit Bezug auf die Aufstellung der Jahresrechnung, die frei von wesentlichen falschen Angaben als Folge von Verstössen oder Irrtümern ist. Darüber hinaus ist der Gemeinderat für die Anwendung sachgemässer Rechnungslegungsmethoden sowie die Vornahme angemessener Schätzungen verantwortlich.

Verantwortung des Rechnungsprüfungsorgans

Unsere Verantwortung ist es, aufgrund unserer Prüfung ein Prüfungsurteil über die Jahresrechnung abzugeben. Wir haben unsere Prüfung in Übereinstimmung mit den gesetzlichen Vorschriften und der Arbeitshilfe für Rechnungsprüfungsorgane (AH RPO, Ausgabe 2016) vorgenommen. Die Prüfung haben wir so zu planen und durchzuführen, dass wir hinreichende Sicherheit gewinnen, ob die Jahresrechnung frei von wesentlichen falschen Angaben ist.

Eine Prüfung beinhaltet die Durchführung von Prüfungshandlungen zur Erlangung von Prüfungsnachweisen für die in der Jahresrechnung enthaltenen Wertansätze und sonstigen Angaben. Die Auswahl der Prüfungshandlungen liegt im pflichtgemässen Ermessen des Prüfers. Dies schliesst eine Beurteilung der Risiken wesentlicher falscher Angaben in der Jahresrechnung als Folge von Verstössen oder Irrtümern ein. Bei der Beurteilung dieser Risiken berücksichtigt der Prüfer das interne Kontrollsystem, soweit es für die Aufstellung der Jahresrechnung von Bedeutung ist, um die den Umständen entsprechenden Prüfungshandlungen festzulegen, nicht aber um ein Prüfungsurteil über die Wirksamkeit des internen Kontrollsystems abzugeben.

Die Prüfung umfasst zudem die Beurteilung der Angemessenheit der angewandten Rechnungslegungsmethoden, der Plausibilität der vorgenommenen Schätzungen sowie eine Würdigung der Gesamtdarstellung der Jahresrechnung. Wir sind der Auffassung, dass die von uns erlangten Prüfungsnachweise eine ausreichende und angemessene Grundlage für unser Prüfungsurteil bilden.

Prüfungsurteil

Nach unserer Beurteilung entspricht die Jahresrechnung für das am 31. Dezember 2023 abgeschlossene Rechnungsjahr den kantonalen und kommunalen gesetzlichen Vorschriften.

Berichterstattung aufgrund weiterer gesetzlicher Vorschriften

Wir bestätigen, dass wir die Anforderungen an die Befähigung gemäss Art. 123 GV und die besonderen Voraussetzungen gemäss Art. 124 GV erfüllen und keine mit unserer Unabhängigkeit nicht vereinbare Sachverhalte vorliegen.

Wir beantragen, die Jahresrechnung per 31. Dezember 2023 mit Aktiven und Passiven von Fr. 18'328'692.00 und einem Aufwandüberschuss (Gesamthaushalt) von Fr. 413'522.03 zu genehmigen.

Urtenen-Schönbühl, 25. April 2024

ROD Treuhand AG



Beat Bühler
Leitender Revisor



Matthias Kummer

10 GENEHMIGUNG DER JAHRESRECHNUNG

Die Gemeindeversammlung der Einwohnergemeinde Safnern hat die Jahresrechnung 2023 am 5. Juni 2024 gemäss dem vorstehenden Antrag des Gemeinderates vom 23. April 2024 genehmigt.

Safnern, 6. Juni 2024

Einwohnergemeinde Safnern

Thomas Winterhalder
Gemeindepräsident

Sandra Geider
Gemeindeverwalterin

11 ANHANG

11.1 Regelwerk

11.1.1 Angewendetes Regelwerk

Der Rechnungsabschluss der Einwohnergemeinde Safnern ist in Übereinstimmung mit den geltenden kantonalen gesetzlichen Grundlagen erstellt worden.

Gemeindegesezt (GG, BSG 170.11)

Gemeindeverordnung (GV, BSG 170.111)

Direktionsverordnung über den Finanzhaushalt der Gemeinden (FHDV, BSG 170.511)

Diese orientieren sich gemäss Art. 70 Absatz 1 GG am Harmonisierten Rechnungslegungsmodell für die Kantone und Gemeinden, HRM2, laut Handbuch der Konferenz der Kantonalen Finanzdirektoren. Die kantonalen Bestimmungen weichen in einzelnen Bereichen von den Empfehlungen des HRM2 ab. Das Amt für Gemeinden und Raumordnung stellt eine Auflistung dieser Ausnahmen zur Verfügung unter www.be.ch/gemeinden > Rubrik Gemeindefinanzen > HRM2 > Praxishilfen.

11.1.2 Bewertung Finanzvermögen

Vermögenswerte im Finanzvermögen werden bilanziert, wenn sie einen künftigen Nutzen erbringen und ihr Wert verlässlich ermittelt werden kann. Sie werden bei erstmaliger Bilanzierung zu Anschaffungs- bzw. Herstellungskosten bilanziert. Entstehen der Gemeinde keine Kosten, wird zum Verkehrswert zum Zeitpunkt des Zugangs bilanziert. Folgebewertungen erfolgen zum Verkehrswert am Bilanzstichtag, wobei eine systematische Neubewertung bei Liegenschaften mit Ausnahme von Baurechten alle fünf Jahre oder bei Änderung des amtlichen Werts, bei allen anderen Vermögenswerten jährlich erfolgt. Die Bilanzwerte sind bei eingetretenen dauerhaften Wertminderungen oder Verlusten sofort zu berichtigen.

Folgebewertung Finanzvermögen

(Art. 81 GV, BSG 170.111)

Das Finanzvermögen wurde gemäss Anhang 1 der GV periodisch neu bewertet.

Art des Finanzvermögens	Auf-/Abwertung CHF	Bewertungsmethode (GV Anhang I)	Letztmalige Bewertung
Grundstücke		Amtlicher Wert x 1.4	31.12.2020
Liegenschaften		Amtlicher Wert x 1.4	31.12.2021
Börsenkotierte Wertpapiere	59'800.00	Börsenwert	31.12.2023

11.1.3 Bewertung Verwaltungsvermögen

Vermögenswerte im Verwaltungsvermögen werden bilanziert, wenn sie einen künftigen mehrjährigen öffentlichen Nutzen hervorbringen und ihr Wert verlässlich ermittelt werden kann. Sie werden zu Anschaffungs- bzw. Herstellungskosten nach der Nettomethode bilanziert und nach der definierten Nutzungsdauer linear abgeschrieben. Entstehen der Gemeinde keine Kosten, wird zum Verkehrswert zum Zeitpunkt des Zugangs bilanziert. Die Bilanzwerte sind bei eingetretenen dauerhaften Wertminderungen oder Verlusten sofort zu berichtigen. Die geltenden Anlagekategorien und Nutzungsdauern sind in Anhang 2 GV umschrieben.

11.1.4 Aktivierungsgrenzen

Allgemeiner Haushalt	CHF	50'000.00
Spezialfinanzierung Wasserversorgung	CHF	5'000.00
Spezialfinanzierung Abwasserentsorgung	CHF	5'000.00
Spezialfinanzierung Elektroversorgung	CHF	5'000.00

11.1.5 Bestehendes Verwaltungsvermögen

Seit dem Übergang auf HRM2 im Jahr 2016, wird das bestehende Verwaltungsvermögen von CHF 417'600.00 linear über 8 Jahre (Rechnungsjahr 2016 bis 2023) abgeschrieben. Davon ausgenommen sind die Positionen gemäss Ziffer 4.1.3 der Übergangsbestimmungen der GV.

11.2 Grundlagen der Jahresrechnung

Als Grundlage für die Jahresrechnung 2023 dienen das Budget 2023 und die Vorjahresrechnung 2022.

Genehmigung/Prüfung:

	Budget 2023	Jahresrechnung 2022
Gemeinderat	24. Oktober 2022	24. April 2023
Bestätigungsbericht Rechnungsprüfungsorgan		1. Juni 2023
Gemeindeversammlung	7. Dezember 2022	14. Juni 2023

11.3 Eigenkapitalnachweis

in Tausend CHF

Eigenkapital per 01.01.2023			Veränderungsnachweis			Eigenkapital per 31.12.2023					
		CHF	Erhöhung (+) durch		CHF	Reduktion (-) durch		CHF			
29	Eigenkapital	11'715			938			-660	29	Eigenkapital	11'993
290	Verpflichtungen (+) bzw. Vorschüsse (-) gegenüber Spezialfinanzierungen	3'756		Einlagen in SF EK	47		Entnahmen aus SF EK	-460	290	Verpflichtungen (+) bzw. Vorschüsse (-) gegenüber Spezialfinanzierungen	3'343
29001	SF Wasserversorgung	1'018	9010		47				29001	SF Wasserversorgung	1'064
29002	SF Abwasserentsorgung	1'068				9011		-18	29002	SF Abwasserentsorgung	1'051
29003	SF Abfallentsorgung	32				9011		-16	29003	SF Abfallentsorgung	16
29004	SF Elektroversorgung	1'181				9011		-426	29004	SF Elektroversorgung	755
29005	SF Planungsmehrwerte	457							29005	SF Planungsmehrwerte	457
293	Vorfinanzierungen	3'424		Einlagen in Vorfinanzierungen EK	507		Entnahmen aus Vorfinanzierungen des EK	-161	293	Vorfinanzierungen	3'770
29300	Allgemeiner Haushalt	319	3893		27	4893		-11	29300	Allgemeiner Haushalt	336
29301	Wasserversorgung Werterhalt	206	3510		218	4510		-90	29301	Wasserversorgung Werterhalt	334
29302	Abwasserentsorgung Werterhalt	2'898	3510		262	4510		-60	29302	Abwasserentsorgung Werterhalt	3'100
294	Reserven	1'535		Einlagen	384		Entnahmen	0	294	Reserven	1'919
29400	Zusätzliche Abschreibungen	1'535	3849		384				29400	Zusätzliche Abschreibungen	1'919
296	Neubewertungsreserve Finanzvermögen	206		Einlagen	0		Entnahmen	-39	296	Neubewertungsreserve Finanzvermögen	167
29600	Neubewertungsreserve FV	116				4893		-39	29600	Neubewertungsreserve FV	77
29601	Schwankungsreserve	90							29601	Schwankungsreserve	90
298	Übriges Eigenkapital	0		Einlagen übriges Eigenkapital	0		Entnahmen übriges Eigenkapital	0	298	Übriges Eigenkapital	0
299	Bilanzüberschuss/-Fehlbetrag	2'794	2990	Jahresergebnis Überschuss (+) Defizit (-)				0	299	Bilanzüberschuss/-Fehlbetrag	2'794

11.5 Beteiligungsspiegel

Beteiligungsspiegel

Beteiligungen (im Sinne der öffentlichen Aufgabenerfüllung)											
Name, Sitz, Rechtsform	Tätigkeitsgebiet	Nominalkapital (100%)	Eigentumsanteil	Stimmanteil E: Exekutive L: Legislative	Wesentliche Beteiligte	Buchwert per 31.12.	Anschaffungswert	Wesentliche Beteiligungen der Organisation	Rechnungslegungsnorm; Aussage zur Jahresrechnung	Zahlungsströme Berichtsjahr	Spezifische Risiken
Gemeindeeigene Unternehmen (Anstalten) gem. Art. 64 Abs. 1 Bst. b GG											
Keine gemeindeeigenen Unternehmen											
Öffentlich-rechtliche Organisationen der interkommunalen Zusammenarbeit (Gemeindeverbände, Anstalten etc.)*											
Friedhofgemeinde Orpund-Safnern	Bestattungswesen / Unterhalt Friedhof			Vorstand: Felser Christian Delegierte: Müller Franziska	Orpund	CHF 0.00	CHF 0.00	keine	HRM2; Aufwandverrechnung via Kostenteiler	Betriebsbeitrag von CHF 9'003.80	Haftung gem. Art. 70 Verbandsvermögen
Gemeindeverband Feuerwehr Orpund-Safnern	Feuerwehr			Vorstand: Felser Christian Delegierte: Zumbühl Silvia	Orpund	CHF 0.00	CHF 0.00	keine	HRM2; Einnahmen Feuerwehrdienstersatz- abgabe Weiterleitung an Gemeindeverband	keine	Haftung gem. Art. 56 Verbandsvermögen
Gemeindeverband Im Fahr Brügg	Alters- und Pflegeheim			Vorstand: Zangger Maya Delegierte: Mäder Monika	7 Verbands- gemeinden	CHF 0.00	CHF 0.00	keine	HRM2	keine	Die Verbandsgemeinden bezahlen gem. Art. 44 einen allfälligen Aufwandüberschuss im Verhältnis zur Einwohnerzahl
Gemeindeverband Zivilschutz Nidau Plus	Zivilschutz			Delegierter: Felser Christian	11 Verbands- gemeinden	CHF 0.00	CHF 0.00	keine	HRM2; Aufwandverrechnung via Kostenteiler	Betriebsbeitrag von CHF 23'126.65	Aufwandüberschuss nach Einwohner
Gemeindeverband Bildung Gottstatt	Sekundarstufe I und besondere Massnahmen			Delegierte: Zangger Maya Schuko: Arpagaus Patrick Möri Adrian	Orpund, Meinis- berg, Scheuren	CHF 0.00	CHF 0.00	keine	HRM2;OSZ: nach aktuellen Schülerzahlen / BMV: nach aktuellem Aufwand für Spezialunterricht	Betriebsbeitrag von CHF 871'642.60	Aufwandüberschuss anteilmässig nach Schülerzahlen und Aufwand
Ausbildungszentrum für Sicherheit Büren a.A.	Öffentliche Sicherheit			Delegierter: Felser Christian	59 Verbands- gemeinden	CHF 0.00	CHF 0.00	keine	HRM2	keine	Haftung gem. Art. 41 Verbandsvermögen

Abwasserregion Orpund und Umgebung ARO	Abwasserreinigung			Vorstand: Winterhalder Thomas Delegierter: Löttscher Christoph	8 Verbands- gemeinden	CHF 0.00	CHF 0.00	keine	HRM2; Aufwandverrechnung via Kostenteiler nach Einwohner, Trinkwasserverbrauch und Abwassermenge	Betriebsbeitrag von CHF 158'572.00	Haftung gem. Art. 70 Verbandsvermögen
Regionale Verkehrskonferenz RVK	Öffentlicher Verkehr			Delegierter: Felser Christian	Biel-See- land-Jura Bernois	CHF 0.00	CHF 0.00	keine	HRM2; Aufwandverrechnung via Kostenteiler	Mitgliederbeitrag von CHF 1'308.00	keine Haftung
Verein Musikschule Region Lengnau-Büren	Musik			Delegierte: Zangger Maya	Lengnau- Büren	CHF 0.00	CHF 0.00	keine	Verein; Jahresbeitrag via Kostenverteiler	Betriebsbeitrag von CHF 66'402.85	keine Haftung
Verein seeland.biel/bienne	Verschiedene Gebiete / Stärkung der Region			Delegierter: Winterhalder Thomas		CHF 0.00	CHF 0.00	keine	OR; Mitgliederbeitrag	Mitgliederbeitrag von CHF 5'649.00	Haftung gem. Art. 31 Vereinsvermögen
Gemeindeverband Kulturförderung in der Region Biel/Bienne-Seeland-Berner Jura	Kultur			Delegierter: Winterhalder Thomas		CHF 0.00	CHF 0.00	keine	OR; Mitgliederbeitrag	Betriebsbeitrag von CHF 39'657.00	Haftung gem. Art. 60 Verbandsvermögen
Mitgliedschaften und Beteiligungen an juristischen Personen des Privatrechts*											
KEBAG	Kehrichtbeseitigung	5'000'000	0.60%	Delegierter: Löttscher Christoph	keine	CHF 0.00	CHF 30'000.00	keine	OR, AG	keine	
Seelandheim AG Worben	Alters- und Pflegeheim	20'000'000	1.04%	Delegierte: Zangger Maya	keine	CHF 0.00	CHF 209'000.00	keine	OR, AG	keine	Bis 31.12.2018 analog Gemeindeverband - Aktionärsbindungsvertrag
Youtility AG	Energieversorgung	7'500'000	0.26%	Delegierter: Löttscher Christoph	keine	CHF 0.00	CHF 20'000.00	keine	OR, AG	keine	
Bielensee-Schiffahrts-Gesellschaft AG Biel	Schiffahrt	4'320'000	0.01%		keine	CHF 0.00	CHF 500.00	keine	OR, AG	keine	
Mitgliedschaften in einfachen Gesellschaften, Kollektiv- und Kommanditgesellschaften*											
Keine											
Vertragliche Beziehungen zur Erfüllung von Gemeindeaufgaben*											
RFO Regio Brügg	Regionales Führungsorgan			Delegierter: Felser Christian	9 Anschluss- gemeinden	CHF 0.00	CHF 0.00	keine	HRM2; Aufwandverrechnung via Kostenteiler	Betriebsbeitrag von CHF 2'231.75	keine Haftung
Tageselternverein Nestwärme Studen	Angebot familienergänzende Kinderbetreuung			Delegierte: Zangger Maya	10 Anschluss- gemeinden	CHF 0.00	CHF 0.00	keine	HRM2;	Mitgliederbeitrag von CHF 1'000.00	keine Haftung
AHV-Zweigstelle Region Orpund	AHV-Zweigstelle			Delegierte: Zangger Maya	Orpund, Meinis- berg	CHF 0.00	CHF 0.00	keine	HRM2; Aufwandverrechnung via Kostenteiler	Betriebsbeitrag von CHF 20'234.60	keine Haftung

Regionaler Sozialdienst Orpund	Sozialdienst			Delegierte: Zangger Maya	Orpund, Meinis- berg, Scheuren,	CHF 0.00	CHF 0.00	keine	HRM2; Aufwandverrech- nung via Kosten- teiler	Betriebsbeitrag von CHF 4'817.00	keine Haftung
Regionale Tierkörpersammel- stelle Lyss	Beseitigung Tierkörper- kadaver			-	Lyss	CHF 0.00	CHF 0.00	keine	HRM2; Aufwand- verrechnung via Kostenteiler	Betriebsbeitrag von CHF 1'912.75	keine Haftung
Offene Kinder- und Jugendarbeit	Kinder- und Jugendar- beit			Delegierte: Zangger Maya	7 An- schluss- gemein- den	CHF 0.00	CHF 0.00	keine	HRM2; Aufwand- verrechnung via Kostenteiler	Betriebsbeitrag von CHF 24'863.95	keine Haftung
Fachstelle für Altersfragen	Altersleitbild			Delegierte: Zangger Maya	8 An- schluss- gemein- den	CHF 0.00	CHF 0.00	keine	HRM2; Aufwand- verrechnung via Kostenteiler	Betriebsbeitrag von CHF 16'522.90	keine Haftung

*s. Art. 32 g FHDV

Es sind nur für die Gemeinde wesentliche Beteiligungen aufgeführt.

11.6 Gewährleistungsspiegel

Name der Empfängers/ Vertragspartner	Rechtsbeziehung	Angaben zu den gesicherten Leistungen Art, Betrag, Verfall, Zinsangaben usw.)	Zahlungsströme im Berichts- jahr	Spezifische zusätzliche Angaben
Privatrechtliche Unternehmen (nach OR/ZGB)				
Keine				
Öffentlich-rechtliche Unternehmen (nach Gemeindegesetz)				
Keine				
Öffentlich-rechtliche Verträge				
Keine				
Weitere Verpflichtungen (Altlasten, Leasing usw.)				
Gemeindeanteil Lastenanteil Sozialhilfe	BSIG-Nr. 1/170.511/7.1	Anteil 2023 gem. Budget CHF 480'000.00		Periodengerechte Abgrenzung nicht zwingend notwendig

11.7 Anlagespiegel

			108 Finanzvermögen Sachanlagen				
			1080	1084	1086	1087	1089
			Grundstücke unüberbaut	Gebäude Fi- nanzvermögen	Mobilien des Finanz- vermögens	Anlagen im Bau Finanzver- mögen	Übrige Sach- anlagen FV
Anschaffungskosten	Anlagewert	1.1. 2023	47'222.00	1'196'164.00			
	Zuwachs/ Zugänge	2023					
	Abgänge	2023					
	Umgliederungen	2023					
	Anlagewert	31.12.2023	47'222.00	1'196'164.00			
Kumulierte Wertberichtigungen	Stand per	1.1.2023	-14.00	173'918.00			
	Wertminderungen	2023					
	Aufwertungen	2023					
	Umgliederungen	2023					
	Stand per	31.12.2023	-14.00	173'918.00			
Buchwerte	Buchwert netto	31.12.2023	47'208.00	1'370'082.00			
	davon Anlagen in Leasing	31.12.2023					
	Versicherungswerte	31.12.2023		2'111'800.00			

			140 Sachanlagen Verwaltungsvermögen							
			1400	1401	1402	1403	1404	1406	1407	1409
			Grundstücke unbebaut	Strassen/ Verkehrswege	Wasserbau	Tiefbauten übrige	Hochbauten	Mobilien	Anlagen im Bau	Übrige Sach- anlagen* (ohne 14099)
Anschaffungskosten	Anlagewert	1.1.2023		1'478'471.15		4'859'753.18	2'261'306.49	125'463.70	1'181'666.30	
	Zuwachs/ Zugänge	2023		117'513.45		658'184.65	40'683.95	25'742.55	2'477'869.00	
	Abgänge	2023								
	Umgliederungen	2023		620'666.85		638'357.30	87'461.80		-1'346'485.95	
	Anlagewert	31.12.2023		2'216'651.45		6'156'295.13	2'389'452.24	151'206.25	2'313'049.35	
Kumulierte Ordentliche Abschreibungen	Stand per	1.1.2023		169'884.15		306'622.18	177'390.49	37'775.70		
	Planmässige Abschreibungen	2023		63'035.30		93'408.95	87'201.75	12'160.55		
	Ausserplanmässige Abschreibungen	2023								
	Wertkorrekturen	2023								
	Stand per	31.12.2023		232'919.45		400'031.13	264'592.24	49'936.25		
Buchwerte	Buchwert netto	31.12.2023		1'983'732.00		5'756'264.00	2'124'860.00	101'270.00	2'313'049.35	
	davon Anlagen in Leasing	31.12.2023								
	Versicherungswerte	31.12.2023								

* darin nicht enthalten ist das bestehende VV bei Einführung von HRM2:

	01.01.2022		Kumulierte Wertberichtigungen		Saldo per 31.12.2022
Allgemeiner Haushalt	14099.00	CHF 417'600.00	14099.99	CHF 417'600.00	CHF 0.00
Total		CHF 417'600.00		CHF 417'600.00	CHF 0.00

			142 Immaterielle Anlagen VV			144 Darlehen VV	145 Beteiligungen VV	146 Investitionsbeiträge VV
			1420	1427	1421 & 1429	1441-1447	1452-1456	1460-1469
			Informatik	Immat. Anlagen in Realisierung	übrige immaterielle Anlagen	Darlehen	Beteiligungen	Investitionen
Anschaffungskosten	Anlagewert	1.1.2023			17'724.60			377'109.25
	Zuwachs/ Zugänge	2023						
	Abgänge	2023						
	Umgliederungen	2023						
	Anlagewert	31.12.2023			17'724.60			377'109.25
Kumulierte Ordentliche Abschreibungen	Stand per	1.1.2023			10'634.60			27'962.25
	Planmässige Abschreibungen	2023			3'544.00			8'811.00
	Ausserplanmässige Abschreibungen	2023						
	Wertkorrekturen	2023						
	Stand per	31.12.2023			14'178.00			36'773.25
Buchwerte	Buchwert netto	31.12.2023			3'546.00			340'336.00
	davon Anlagen in Leasing	31.12.2023						
	Versicherungswerte	31.12.2023						

11.8 Kreditkontrolle

11.8.1 Verpflichtungskredite für Investitionen

Konto-Nr.	Kreditbeschluss			Objektbezeichnung	Kreditkontrolle								
	Organ	Datum	Kreditsumme (brutto)		in CHF								
					Kumulierte Ausgaben 01.01.2023	Investitionsausgaben	Kumulierte Ausgaben 31.12.2023	Kumulierte Einnahmen 01.01.2023	Investitions-einnahmen	Kumulierte Einnahmen 31.12.2023	Saldo	Abrechnungsdatum	
0290.5040.01	Urne	12.03.2023	2'530'000.00	Sanierung Gemeindehaus	128'746.05	294'626.00	423'372.05					2'106'627.95	
0290.5040.04	GV	14.06.2023	980'000.00	Sanierung Liegenschaft Werkhof/FW-Magazin		158'718.75	158'718.75					821'281.25	
2170.5040.03	GV	14.06.2023	377'000.00	Sanierung Heizung Schulhaus	3'749.05	83'269.05	87'018.10					289'981.90	
3410.5040.01	GV	02.09.2020	858'000.00	Sanierung Sportplatz (Garderober, Buvette, Flutlicht)	880'791.90		880'791.90	74'031.30		74'031.30		51'239.40	14.06.2023
6150.5010.06	GV	05.12.2018	600'000.00	Rahmenkredit Strassen 2019-2023	513'989.75	87'689.00	601'678.75	7'000.00		7'000.00		5'321.25	05.06.2024
6150.5010.09	GV	07.12.2022	766'400.00	Sanierung Fischerweg	15'196.05	561'111.85	576'307.90					190'092.10	05.06.2024
6150.5010.10	GV	09.06.2021	516'000.00	Verkehrsberuhigungsprojekt Bernhardsguet	548'957.05	6'885.40	555'842.45	330'000.00		330'000.00		290'157.55	
6150.5010.14	GV	06.12.2023	600'000.00	Rahmenkredit Strassen 2024-2028								600'000.00	
7101.5031.14	GV	06.12.2017	533'500.00	Sanierung Quellen Riedrain und Burirain	390'266.45	4'544.85	394'811.30					138'688.70	
7101.5031.27	GV	08.12.2021	580'000.00	Neue Wasserleitung Grenzweg-Alpenstrasse	417'392.60	14'848.90	432'241.50					147'758.50	
7101.5031.35	GV	07.12.2022	517'000.00	Ersatz Wasserleitung am Gässli (Bergstrasse bis DRS)	20'514.00	419'008.70	439'522.70		2'361.10	2'361.10		79'838.40	
7201.5032.02	GV	06.06.2018	1'000'000.00	GEP-Massnahmen 2018-2022	611'177.85	253'567.55	864'745.40					135'254.60	
7201.5032.05	GV	06.12.2023	442'000.00	Mischwasserleitung im Tal (Sonnhalde)	26'162.50	9'078.75	35'241.25					406'758.75	
7410.5020.01	GR	08.08.2011	143'300.00										
	GV	09.12.2015	55'000.00	Detailplanung Dorfbach	198'015.10	763.60	198'778.70					-478.70	
7410.5020.02	GV	02.09.2020	162'000.00	Ausdolung und Verlegung Riederebach	18'773.55	54'507.45	73'281.00					88'719.00	

Die Beträge der Ausgaben und Einnahmen der Wasserversorgung und Abwasserentsorgung sind exkl. MWST

11.8.2 Nachkredite

Budgetkredite durch Legislative zu genehmigen

Konto-Nr.	Bezeichnung			Nachkredit		
		Rechnung	Budget	Ueber- schreitung	Beschluss- datum	Bemerkung
0	Allgemeine Verwaltung					
	Keine			0.00		
1	Öffentliche Ordnung und Sicherheit, Verteidigung					
	Keine			0.00		
2	Bildung					
	Keine			0.00		
3	Kultur, Sport und Freizeit, Kirche					
	Keine			0.00		
4	Gesundheit					
	Keine			0.00		
5	Soziale Sicherheit					
	Keine			0.00		
6	Verkehr und Nachrichtenübermittlung					
	Keine			0.00		
7	Umweltschutz und Raumordnung					
	Keine			0.00		
8	Volkswirtschaft					
	Keine			0.00		
9	Finanzen und Steuern					
	Keine			0.00		

11.9 Weitere massgebende Angaben

11.9.1 Werterhaltungskosten und Einlage in die Spezialfinanzierung Werterhalt Wasserversorgung

Wiederbeschaffungswert, Werterhaltungskosten und Einlage in die Spezialfinanzierung Werterhalt für Wasserversorgungsanlagen ¹

Rechnungsjahr: **2023**

Wasserversorgung: **Safnern** Kontaktperson: **Sandra Geider** Telefon: **032 356 02 65**

Datengrundlagen: Geschätzt
 GWP
 Anlagenbuchhaltung

	① Wieder- beschaffungswert brutto in Fr.	② Beiträge Dritter ² in Fr.	③ Wieder- beschaffungswert netto in Fr. (① - ②)	④ Nutzungsdauer in Jahren	⑤ Erneuerungsrate in % (100/④)	⑥ Warterhaltungskosten in Fr./Jahr (③*⑤)
Anlageteile						
1. Wasserfassungen	1'000'000	100'000	900'000	50	2.00%	18'000
2. Aufbereitungsanlagen	105'000	10'500	94'500	33	3.00%	2'835
3. Pumpwerke, Druckreduzier- und Messschächte	435'000	40'500	394'500	50	2.00%	7'890
4. Reservoir	2'085'813	205'000	1'880'813	66	1.50%	28'212
5. Leitungen und Hydranten	18'067'547	3'468'916	14'598'631	80	1.25%	182'483
6. Mess-, Steuerungs-, Fernwirkanlagen	354'767	22'600	332'167	20	5.00%	16'608
7. Einkaufssummen, einmalige Konzessionsabgaben ³	553'000		553'000	33	3.00%	16'590
Total 1 - 7	22'601'127	3'847'516	18'753'611			272'618

⑦ Bestand Verwaltungsvermögen in Franken	3'845'274	in Prozent von ③: (100*⑦/③)	21%
⑧ Bestand Spezialfinanzierung Werterhalt in Franken	333'968	in Prozent von ③: (100*⑧/③)	2%

4

Bemerkungen:

⑨ Gewählter Einlagesatz in Prozent ⁵	80%
⑩ berechnete Einlage in SF Werterhalt in Franken (⑥ x ⑨)	218'095
Einmalige Anschlussgebühren, an Einlage angerechnet ⁶	210'591
Einlage Spezialfinanzierung abzüglich Anschlussgebühren	7'504
⑪ Anzahl Einwohner im Versorgungsgebiet	2'023
⑫ Einlage pro Einwohner in Franken (⑩ / ⑪)	108

Datum: **9. April 2024** Unterschrift: **Einwohnergemeinde Safnern
Die Gemeindeverwalterin**
S. Geider

¹ Dieses Blatt ist Bestandteil der Jahresrechnung
² Zu erwartende Beiträge aus dem kantonalen Trinkwasserfonds und von der Gebäudeversicherung abziehen (beim AWA erfragen).
³ Einkaufssummen an andere Wasserversorgungen, einmalige Konzessionsabgaben oder dergleichen - die Abschreibungssätze sind anhand der Laufzeiten festzulegen. Bestehen Kategorien mit unterschiedlichen Abschreibungssätzen, so ist die Rubrik 7 manuell mit zusätzlichen Zeilen zu ergänzen. Einkaufssummen an andere Wasserversorgungen sind verbindlich mit einem Abschreibungssatz von 3 % einzutragen.
⁴ Ermittlung des Einlageprozentsatzes gemäss Kapitel 6.1. der WEA-Broschüre "Finanzierung der Wasserversorgung" (2004).
⁵ Die Einlage in die Spezialfinanzierung muss mindestens 60% betragen, solange Verwaltungsvermögen besteht oder der Bestand der SF Werterhalt nicht mehr 25% des Wiederbeschaffungswertes beträgt.
⁶ Die einmaligen Anschlussgebühren dürfen an die jährliche Einlage in die Spezialfinanzierung Werterhalt angerechnet werden.

11.9.2 Werterhaltungskosten und Einlage in die Spezialfinanzierung Werterhalt Abwasseranlagen

Wiederbeschaffungswert, Werterhaltungskosten und Einlage in die Spezialfinanzierung Werterhalt für die kommunalen Abwasseranlagen und gegebenenfalls den Gemeindeanteil an den regionalen Anlagen ¹

Rechnungsjahr: 2023

Gemeinde: Safnern

Kontaktperson: Sandra Geider

Telefon: 032 356 02 65

E-Mail: sandra.geider@safnern.ch

Aktualisierungsjahr:

Datengrundlagen AWA
Gemeinde Anlagenbuchhaltung

2023

Datengrundlagen AWA
Verband Anlagenbuchhaltung

VOKOS

	① Wiederbeschaffungswert in Fr.	② Nutzungsdauer in Jahren	③ Erneuerungsrate in % (100/②)	④ Werterhaltungskosten in Fr./a (①*③)	⑤ Einlegesatz ² %	⑥ Einlage in die Spezialfinanzierung in Fr./a (④*⑤)
1. Gemeindeanlagen						
1.1 Kanalisationen	25'369'897	80	1.25%	317'124	60%	190'274
1.2 Spezialbauwerke		50	2.00%	-		-
1.3 Abwasserreinigungsanlagen		33	3.00%	-		-
Total 1 (1.1 - 1.3) bzw. mittlerer Einlegesatz (Spalte ⑤)	25'369'897			317'124	60%	190'274
2. Gemeindeanteil an regionalen Anlagen ³						
2.1 Kanalisationen	2'669'860	80	1.25%	33'373	60%	20'024
2.2 Spezialbauwerke	1'500'105	50	2.00%	30'002	60%	18'001
2.3 Abwasserreinigungsanlagen	1'881'100	33	3.00%	56'433	60%	33'860
Total 2 (2.1 - 2.3) bzw. mittlerer Einlegesatz (Spalte ⑤)	6'051'065			119'808	60%	71'885
Total 1 + 2 bzw. mittlerer Einlegesatz (Spalte ⑤)	31'420'962			436'932	60%	262'159
Einmalige Anschlussgebühren, an Einlage angerechnet ⁴						203'848
Einlage Spezialfinanzierung abzüglich Anschlussgebühren						58'311
⑦ Stand Verwaltungsvermögen	3'067'765	in Prozent von ①: (100*⑦/①)		9.8%	Höchstens Fr. 200 / EW ⁵	
⑧ Stand Spezialfinanzierung Werterhalt	3'099'684	in Prozent von ①: (100*⑧/①)		9.9%	EW ⁶	2'023
					Fr./EW	130

Bemerkungen: Stand WE Gemeinde Fr. 1'765'661.45 / Stand WE ARO Fr. 1'334'022.55

Einwohnergemeinde Safnern
Die Gemeindeverwalterin

Datum: 9. April 2024

Unterschrift: S. Geider

¹ Diese Blatt ist Bestandteil der Jahresrechnung. Eine Kopie senden Sie bitte an das AWA:

ae.awa@bve.be.ch

² Die Einlage in die Spezialfinanzierung muss mindestens 60% betragen, solange der Bestand der SF Werterhalt nicht mehr als 25% des Wiederbeschaffungswertes beträgt.

³ Daten des Teils 2 nur dann angeben, wenn der Verband die Einlage in die Spezialfinanzierung nicht selber vornimmt. (Anteil gemäss Kostenverteiler Verband).

⁴ Die einmaligen Anschlussgebühren dürfen an die jährliche Einlage in die Spezialfinanzierung Werterhalt angerechnet werden.

⁵ Gemäss Artikel 32, Absatz 4 KGV ist die Einlage in die Spezialfinanzierung auf jährlich Fr. 200 (Gemeinde und Region) pro Einwohnerwert beschränkt.

⁶ Einwohnerwert (EW): Gemäss Artikel 36g KGV.

12 DETAILS ZUR RECHNUNG**12.1 Bilanz**

		01.01.2023	Zuwachs	Abgang	31.12.2023
1	Aktiven	15'446'265.04	56'105'996.07	53'223'569.11	18'328'692.00
10	Finanzvermögen	5'822'839.74	51'318'545.47	51'435'750.56	5'705'634.65
100	Flüssige Mittel u. kurzfrist. Geldanlagen	702'783.82	27'773'458.43	27'898'121.90	578'120.35
1000	Kasse	4'744.00	28'278.25	30'866.25	2'156.00
10000.00	Kasse	4'744.00	28'278.25	30'866.25	2'156.00
1001	Post	474'459.69	22'247'112.08	22'342'378.41	379'193.36
10010.00	Postcheck 25-5379-5	453'744.23	19'644'466.74	19'765'426.47	332'784.50
10010.01	Postcheck 30-588005-7	20'715.46	2'602'645.34	2'576'951.94	46'408.86
1002	Bank	223'580.13	5'453'064.40	5'479'873.54	196'770.99
10020.00	UBS CH28 0027 2272 5560 8043 0	201'738.33	5'449'264.40	5'477'421.04	173'581.69
10020.01	RB CH75 8086 2000 0064 4917 3 RäbliKasse	21'841.80	3'800.00	2'452.50	23'189.30
1004	Debit- und Kreditkarten		45'003.70	45'003.70	
10040.00	Debit- und Kreditkarten		45'003.70	45'003.70	
101	Forderungen	3'221'157.67	23'322'805.49	23'384'920.41	3'159'042.75
1010	Ford. aus Lieferungen u. Leistungen ggü. Dritten	833'710.22	8'004'498.58	8'047'983.90	790'224.90
10100.00	Debitorensammelkonto ab 2016	256'404.52	819'010.90	869'522.82	205'892.60
10100.02	Debitorensammelkonto EV Büren	614'905.70	3'698'429.59	3'694'702.99	618'632.30
10100.50	VESR-Hilfskonto		3'333'751.49	3'333'751.49	
10100.60	Hilfskonto Debitoren		147'206.60	147'206.60	
10100.99	WB auf übrige Forderungen	-37'600.00	6'100.00	2'800.00	-34'300.00
1012	Steuerforderungen	1'617'185.55	15'061'918.46	15'133'496.31	1'545'607.70
10120.00	Steuerguthaben	1'627'514.30	7'593'121.53	7'665'884.58	1'554'751.25
10120.10	Girokonto Kanton	71'071.25	7'465'096.93	7'467'611.73	68'556.45
10120.99	WB auf Forderungen allg. Gemeindesteuern	-81'400.00	3'700.00		-77'700.00

		01.01.2023	Zuwachs	Abgang	31.12.2023
1014	Transferforderungen	734'689.30	-6'615.65		728'073.65
10140.01	Lastenverteilung Sozialhilfe	734'689.30	-6'615.65		728'073.65
1019	Übrige Forderungen	35'572.60	263'004.10	203'440.20	95'136.50
10190.01	Verrechnungssteuern	2'576.00	3'895.50	2'576.00	3'895.50
10191.01	KK Familienzulage		10'180.00	10'180.00	
10192.11	MWST-Vorsteuer IR Wasserversorgung		-26.00	-26.00	
10192.40	MWST-Vorsteuer ER Elektroversorgung		-6'742.15	-6'742.15	
10192.80	MWST Abrechnungskonto	32'996.60	255'696.75	197'452.35	91'241.00
104	Aktive Rechnungsabgrenzungen	147'508.25	160'081.55	147'508.25	160'081.55
1041	Sach- und übriger Betriebsaufwand	4'000.00	4'940.45	4'000.00	4'940.45
10410.00	Aktive Rechnungsabgrenzung Sach- und übriger Betr	4'000.00	4'940.45	4'000.00	4'940.45
1043	Transfers der Erfolgsrechnung	17'121.10	38'788.30	17'121.10	38'788.30
10430.00	Aktive Rechnungsabgrenzung Transfer zur Erfolgsrec	17'121.10	38'788.30	17'121.10	38'788.30
1045	Übriger betrieblicher Ertrag	1'680.00	22'304.60	1'680.00	22'304.60
10450.00	Aktive Rechnungsabgrenzung übriger Ertrag	1'680.00	22'304.60	1'680.00	22'304.60
1046	Aktive Rechnungsabgrenzungen IR	124'707.15	94'048.20	124'707.15	94'048.20
10460.00	Aktive Rechnungsabgrenzung IR	124'707.15	94'048.20	124'707.15	94'048.20
106	Vorräte und angefangenen Arbeiten	5'200.00	2'400.00	5'200.00	2'400.00
1060	Handelswaren	5'200.00	2'400.00	5'200.00	2'400.00
10603.00	Vorräte Abfallentsorgung	5'200.00	2'400.00	5'200.00	2'400.00
107	Finanzanlagen	328'900.00	59'800.00		388'700.00
1070	Aktien und Anteilscheine	328'900.00	59'800.00		388'700.00
10700.00	Aktien und Anteilscheine	328'900.00	59'800.00		388'700.00
108	Sachanlagen FV	1'417'290.00			1'417'290.00
1080	Grundstücke FV	47'208.00			47'208.00

		01.01.2023	Zuwachs	Abgang	31.12.2023
10800.00	Grundstücke FV	47'208.00			47'208.00
1084	Gebäude FV	1'370'082.00			1'370'082.00
10840.00	Gebäude FV	1'370'082.00			1'370'082.00
14	Verwaltungsvermögen	9'623'425.30	4'787'450.60	1'787'818.55	12'623'057.35
140	Sachanlagen VV	9'267'188.30	4'787'450.60	1'775'463.55	12'279'175.35
1401	Strassen / Verkehrswege	1'308'587.00	738'180.30	63'035.30	1'983'732.00
14010.00	Strassen / Verkehrswege	1'478'471.15	738'180.30		2'216'651.45
14010.99	WB Strassen / Verkehrswege	-169'884.15		63'035.30	-232'919.45
1403	Tiefbauten	4'553'131.00	1'318'742.60	115'609.60	5'756'264.00
14031.00	Tiefbauten Wasserversorgung	3'237'566.23	886'400.60	22'200.65	4'101'766.18
14031.99	WB Tiefbauten Wasserversorgung	-205'031.23		63'117.95	-268'149.18
14032.00	Tiefbauten Abwasserentsorgung	1'442'648.20	281'975.00		1'724'623.20
14032.99	WB Tiefbauten Abwasserentsorgung	-83'720.20		22'043.00	-105'763.20
14034.00	Tiefbauten Elektroversorgung	179'538.75	150'367.00		329'905.75
14034.99	WB Tiefbauten Elektroversorgung	-17'870.75		8'248.00	-26'118.75
1404	Hochbauten	2'083'916.00	128'145.75	87'201.75	2'124'860.00
14040.00	Hochbauten Allgemeiner Haushalt	1'867'514.15	87'461.80		1'954'975.95
14040.99	WB Hochbauten Allgemeiner Haushalt	-142'119.15		77'142.80	-219'261.95
14044.00	Hochbauten Elektroversorgung	393'792.34	40'683.95		434'476.29
14044.99	WB Hochbauten Elektroversorgung	-35'271.34		10'058.95	-45'330.29
1406	Mobilien VV	87'688.00	25'742.55	12'160.55	101'270.00
14060.00	Mobilien Allgemeiner Haushalt	62'407.85			62'407.85
14060.99	WB Mobilien Allgemeiner Haushalt	-18'722.85		6'241.00	-24'963.85
14064.00	Mobilien Elektroversorgung	63'055.85	25'742.55		88'798.40
14064.99	WB Mobilien Elektroversorgung	-19'052.85		5'919.55	-24'972.40
1407	Anlagen im Bau VV	1'181'666.30	2'576'639.40	1'445'256.35	2'313'049.35
14070.00	Anlagen in Bau Allgemeiner Haushalt	436'075.35	1'297'263.80	708'128.65	1'025'210.50
14071.00	Anlagen in Bau Wasserversorgung	57'396.65	522'455.60	568'195.20	11'657.05
14072.00	Anlagen in Bau Abwasserentsorgung	681'913.55	520'704.05	94'048.20	1'108'569.40

		01.01.2023	Zuwachs	Abgang	31.12.2023
14074.00	Anlagen in Bau Elektroversorgung	6'280.75	236'215.95	74'884.30	167'612.40
1409	Übrige Sachanlagen	52'200.00		52'200.00	
14099.00	Bestehendes VV Allgemeiner Haushalt	417'600.00			417'600.00
14099.99	WB Bestehendes VV Allgemeiner Haushalt	-365'400.00		52'200.00	-417'600.00
142	Immaterielle Anlagen	7'090.00		3'544.00	3'546.00
1429	Übrige immaterielle Anlagen	7'090.00		3'544.00	3'546.00
14294.00	Übrige immaterielle Anlagen Elektro	17'724.60			17'724.60
14294.99	WB Übrige immaterielle Anlagen Elektro	-10'634.60		3'544.00	-14'178.60
146	Investitionsbeiträge	349'147.00		8'811.00	340'336.00
1462	Invbeitr.an Gemeinden u.Gde.verbände	349'147.00		8'811.00	340'336.00
14622.00	Investitionsbeiträge ARO	377'109.25			377'109.25
14622.99	WB Investitionsbeiträge ARO	-27'962.25		8'811.00	-36'773.25
2	Passiven	15'446'265.04	33'022'791.94	30'140'364.98	18'328'692.00
20	Fremdkapital	3'730'975.55	31'829'242.13	29'224'718.69	6'335'498.99
200	Laufende Verbindlichkeiten	1'191'928.30	21'278'936.03	21'185'671.44	1'285'192.89
2000	Lauf.Verb.a.Liefer.u.Leist.v.Dritten	1'168'581.20	12'031'110.41	11'939'649.07	1'260'042.54
20000.01	Kreditorsammelkonto	1'168'581.20	10'892'476.96	10'801'015.62	1'260'042.54
20000.11	Kreditor Akontorechnungen		904'882.45	904'882.45	
20001.01	Kreditor Ausgleichskasse Kanton Bern		111'834.05	111'834.05	
20001.02	Kreditor Pensionskasse Previs		93'721.20	93'721.20	
20001.03	Kreditor Unfallversicherung AXA		6'458.85	6'458.85	
20001.04	Kreditor Unfallversicherung SUVA		4'189.65	4'189.65	
20001.05	Kreditor Taggeldversicherung Mobiliar		5'882.70	5'882.70	
20001.06	Kreditor Familienausgleichskasse		11'664.55	11'664.55	
2002	Steuern		13'449.12	13'449.12	
20022.10	MWST-Umsatzsteuer Wasserversorgung		-5'206.00	-5'206.00	
20022.20	MWST-Umsatzsteuer Abwasserentsorgung		-14'379.80	-14'379.80	

		01.01.2023	Zuwachs	Abgang	31.12.2023
20022.30	MWST-Umsatzsteuer Abfallentsorgung		699.97	699.97	
20022.40	MWST-Umsatzsteuer Elektroversorgung		-40'064.40	-40'064.40	
20022.80	MWST Abrechnungskonto		72'399.35	72'399.35	
2003	Erhaltene Anzahlungen von Dritten	1'505.30	11'923.20	11'467.45	1'961.05
20030.00	Vorauszahlungen Debitoren	1'505.30	11'923.20	11'467.45	1'961.05
2005	Interne Kontokorrente	21'841.80	882'133.50	880'786.00	23'189.30
20050.01	Primarschule Safnern	21'841.80	3'800.00	2'452.50	23'189.30
20053.01	Abrechnungskonto Löhne		878'333.50	878'333.50	
2009	Übrige laufende Verpflichtungen		8'340'319.80	8'340'319.80	
20090.01	Durchlaufende Beträge		8'195'744.90	8'195'744.90	
20090.02	GV Feuerwehr Orpund-Safnern		124'715.25	124'715.25	
20090.03	Durchlaufende Beträge Kasse		13'379.65	13'379.65	
20090.05	Durchlaufkonto Projekte Schule		6'480.00	6'480.00	
201	Kurzfristige Finanzverbindlichkeiten	2'500'000.00	10'500'000.00	8'000'000.00	5'000'000.00
2010	Verbindlichkeiten ggü.Finanzintermediären	2'500'000.00	10'500'000.00	8'000'000.00	5'000'000.00
20101.00	Festgeld Postfinance	2'500'000.00	5'500'000.00	6'000'000.00	2'000'000.00
20103.00	Festgeld Diverse		5'000'000.00	2'000'000.00	3'000'000.00
204	Passive Rechnungsabgrenzungen	39'047.25	50'306.10	39'047.25	50'306.10
2040	Personalaufwand	27'800.00	28'000.00	27'800.00	28'000.00
20400.00	Passive Rechnungsabgrenzung Personalaufwand	27'800.00	28'000.00	27'800.00	28'000.00
2043	Transfers der Erfolgsrechnung	10'656.40		10'656.40	
20430.00	Passive Rechnungsabgrenzung Transfer der Erfolgsr	10'656.40		10'656.40	
2044	Finanzaufwand / Finanzertrag	590.85	18'673.30	590.85	18'673.30
20440.00	Passive Rechnungsabgrenzung Finanzaufwand/Finar	590.85	18'673.30	590.85	18'673.30
2046	Passive Rechnungsabgrenzungen IR		3'632.80		3'632.80
20460.00	Passive Rechnungsabgrenzung IR		3'632.80		3'632.80

		01.01.2023	Zuwachs	Abgang	31.12.2023
29	Eigenkapital	11'715'289.49	1'193'549.81	915'646.29	11'993'193.01
290	Verpfl.(+),Vorschüsse(-)ggü.Spezialfin.	3'756'872.80	46'832.60	460'354.63	3'343'350.77
2900	Spezialfinanzierungen im EK	3'756'872.80	46'832.60	460'354.63	3'343'350.77
29001.00	Rechnungsausgleich SF Wasserversorgung	1'017'427.60	46'832.60		1'064'260.20
29002.00	Rechnungsausgleich SF Abwasserentsorgung	1'068'641.55		17'733.35	1'050'908.20
29003.00	Rechnungsausgleich SF Kehrrichtentsorgung	32'253.35		16'640.18	15'613.17
29004.00	Rechnungsausgleich SF Elektroversorgung	1'181'259.65		425'981.10	755'278.55
29005.00	SF Abgeltung Planungsmehrwerte neurechtlich	457'290.65			457'290.65
293	Vorfinanzierungen	3'423'486.75	507'654.20	161'544.95	3'769'596.00
2930	Vorfinanzierungen	3'423'486.75	507'654.20	161'544.95	3'769'596.00
29300.01	SF Liegenschaften Finanzvermögen	319'480.50	27'400.00	10'936.45	335'944.05
29301.00	Werterhalt SF Wasserversorgung	205'908.40	218'095.20	90'035.65	333'967.95
29302.00	Werterhalt SF Abwasserentsorgung	1'627'149.30	190'274.00	51'761.85	1'765'661.45
29302.01	Werterhalt SF ARO	1'270'948.55	71'885.00	8'811.00	1'334'022.55
294	Reserven	1'534'760.93	384'194.95		1'918'955.88
2940	Zusätzliche Abschreibungen	1'534'760.93	384'194.95		1'918'955.88
29400.00	Zusätzliche Abschreibungen	1'534'760.93	384'194.95		1'918'955.88
296	Neubewertungsreserve Finanzvermögen	206'390.95		38'878.65	167'512.30
2960	Neubewertungsreserve Finanzvermögen	206'390.95		38'878.65	167'512.30
29600.00	Neubewertungsreserve Finanzvermögen	116'635.95		38'878.65	77'757.30
29601.00	Schwankungsreserve	89'755.00			89'755.00
299	Bilanzüberschuss /-fehlbetrag	2'793'778.06	254'868.06	254'868.06	2'793'778.06
2990	Jahresergebnis	-254'868.06	254'868.06		
29900.00	Jahresergebnis	-254'868.06	254'868.06		
2999	Kumulierte Ergebnisse der Vorjahre	3'048'646.12		254'868.06	2'793'778.06
29990.00	Kumulierte Ergebnisse der Vorjahre	3'048'646.12		254'868.06	2'793'778.06

12.2 Erfolgsrechnung nach Funktionen

		Rechnung 2023		Budget 2023		Rechnung 2022	
		Aufwand	Ertrag	Aufwand	Ertrag	Aufwand	Ertrag
ERFOLGSRECHNUNG		10'477'672.15	10'477'672.15	10'449'230.00	10'449'230.00	9'215'836.50	9'215'836.50
00	Allgemeine Verwaltung	789'331.26	341'998.16	798'950.00	337'050.00	764'624.35	305'419.29
	Nettoaufwand		447'333.10		461'900.00		459'205.06
01	Legislative und Exekutive	148'400.80		182'150.00		156'879.00	670.00
	Nettoaufwand		148'400.80		182'150.00		156'209.00
011	Legislative	35'551.40		41'350.00		37'418.95	
	Nettoaufwand		35'551.40		41'350.00		37'418.95
0110	Legislative	35'551.40		41'350.00		37'418.95	
3000.01	Löhne, Tag- und Sitzungsgelder an Kommissionen	6'720.00		12'800.00		9'040.00	
3050.00	AG-Beiträge AHV, IV, EO, ALV	38.30		80.00		57.40	
3053.00	AG-Beiträge an Unfallversicherungen	14.90		20.00		17.50	
3055.00	AG-Beiträge an Krankentaggeldversicherungen	47.60		100.00		68.25	
3102.00	Drucksachen, Publikationen	9'156.65		7'100.00		8'992.75	
3109.00	Übriger Material- und Warenaufwand	2'374.35		2'050.00		3'906.60	
3130.00	Dienstleistungen Dritter	8'063.40		10'700.00		7'037.10	
3132.00	Honorare externe Berater, Gutachter, Fachexperten etc.	9'136.20		8'500.00		8'299.35	
012	Exekutive	112'849.40		140'800.00		119'460.05	670.00
	Nettoaufwand		112'849.40		140'800.00		118'790.05
0120	Exekutive	112'849.40		140'800.00		119'460.05	670.00
3000.00	Löhne, Tag- und Sitzungsgelder an Gemeinderat	74'570.00		87'600.00		75'875.00	
3000.01	Löhne, Tag- und Sitzungsgelder an Kommissionen	11'920.00		10'800.00		11'280.00	
3050.00	AG-Beiträge AHV, IV, EO, ALV	3'257.10		6'500.00		3'337.00	
3053.00	AG-Beiträge an Unfallversicherungen	447.70		450.00		446.55	
3055.00	AG-Beiträge an Krankentaggeldversicherungen	482.65		600.00		574.00	
3090.01	Aus- und Weiterbildung Behörden + Komm.	150.00		2'000.00		190.00	
3102.00	Drucksachen, Publikationen	1'120.20		2'500.00		1'196.20	
3132.00	Honorare externe Berater, Gutachter, Fachexperten etc.			5'000.00			
3170.00	Reisekosten und Spesen	8'041.50		8'450.00		7'816.60	

		Rechnung 2023		Budget 2023		Rechnung 2022	
		Aufwand	Ertrag	Aufwand	Ertrag	Aufwand	Ertrag
3199.01	Gemeinderatskredit	11'468.35		14'300.00		16'613.40	
3199.02	Jungbürgerfeier	1'391.90		2'600.00		2'131.30	
4260.00	Rückerstattungen Dritter						670.00
02	Allgemeine Dienste	640'930.46	341'998.16	616'800.00	337'050.00	607'745.35	304'749.29
	Nettoaufwand		298'932.30		279'750.00		302'996.06
022	Allgemeine Dienste	624'959.01	333'468.16	594'650.00	328'800.00	572'591.30	296'289.29
	Nettoaufwand		291'490.85		265'850.00		276'302.01
0220	Allgemeine Dienste, übrige	624'959.01	333'468.16	594'650.00	328'800.00	572'591.30	296'289.29
3010.00	Löhne Verwaltungs- und Betriebspersonal	385'074.95		369'200.00		368'937.90	
3010.09	Taggelder Versicherungen	-1'212.65				-7'996.20	
3050.00	AG-Beiträge AHV, IV, EO, ALV	31'480.55		29'800.00		28'298.45	
3052.00	AG-Beiträge an Pensionskasse	23'877.25		23'600.00		23'454.10	
3053.00	AG-Beiträge an Unfallversicherungen	2'672.20		2'650.00		3'561.70	
3055.00	AG-Beiträge an Krankentaggeldversicherungen	2'788.15		2'600.00		2'966.85	
3090.00	Aus- und Weiterbildung des Personals	11'600.00		6'400.00		8'188.80	
3091.00	Personalwerbung	10'175.75				4'139.10	
3099.00	Übriger Personalaufwand	1'414.50		2'000.00		580.80	
3100.00	Büromaterial	2'892.75		7'000.00		6'395.65	
3102.00	Drucksachen, Publikationen	247.00		300.00		272.00	
3103.00	Fachliteratur, Zeitschriften	1'057.40		800.00		502.00	
3109.00	Übriger Material- und Warenaufwand	2'176.65		2'000.00		1'466.90	
3113.00	Hardware	1'057.90					
3118.00	Immaterielle Anlagen					2'369.40	
3120.00	Ver- und Entsorgung	162.00		200.00		59.40	
3130.00	Dienstleistungen Dritter	15'540.96		16'200.00		14'577.00	
3130.01	Verbands- und Mitgliederbeiträge	3'362.00		3'450.00		3'322.00	
3132.00	Honorare externe Berater, Gutachter, Fachexperten etc.	14'929.90					
3133.00	Informatik-Nutzungsaufwand	60'551.20		80'350.00		64'925.05	
3134.00	Sachversicherungsprämien	3'037.90		3'250.00		1'381.80	
3150.00	Unterhalt Büromöbel und -geräte			500.00			
3153.00	Informatik-Unterhalt (Hardware)			500.00		68.00	
3158.00	Unterhalt immaterielle Anlagen (Software)	3'087.95		3'100.00		2'696.15	
3169.00	Übrige Mieten und Benützungsgebühren	2'175.80		2'200.00		2'175.80	
3170.00	Reisekosten und Spesen	537.90		500.00		285.00	
3192.00	Abgeltung von Rechten	286.00		350.00		317.75	

		Rechnung 2023		Budget 2023		Rechnung 2022	
		Aufwand	Ertrag	Aufwand	Ertrag	Aufwand	Ertrag
3611.00	Entschädigungen an Kanton	35'285.00		32'000.00		33'845.90	
3910.00	Interne Verrechnung von Dienstleistungen	10'700.00		5'700.00		5'800.00	
4260.00	Rückerstattungen Dritter		8'046.91		3'300.00		10'533.44
4290.00	Übrige Entgelte		609.05				
4611.00	Entschädigungen vom Kanton		1'573.00		1'800.00		1'643.00
4612.00	Entschädigungen von Gemeinden und Gemeindeverbänden		5'339.20		4'500.00		4'312.85
4612.90	Interne Verrechnung Dienstleistungen an Spezialfinanzierungen		231'400.00		237'000.00		202'000.00
4910.00	Interne Verrechnung von Dienstleistungen		86'500.00		82'200.00		77'800.00
029	Verwaltungsliegenschaften	15'971.45	8'530.00	22'150.00	8'250.00	35'154.05	8'460.00
	Nettoaufwand		7'441.45		13'900.00		26'694.05
0290	Verwaltungsliegenschaften	15'971.45	8'530.00	22'150.00	8'250.00	35'154.05	8'460.00
3010.01	Löhne Reinigungspersonal	3'848.35		4'800.00		4'388.85	
3050.00	AG-Beiträge AHV, IV, EO, ALV	306.80		390.00		281.85	
3053.00	AG-Beiträge an Unfallversicherungen	8.15		10.00		9.30	
3055.00	AG-Beiträge an Krankentaggeldversicherungen	27.20		40.00		35.60	
3101.00	Betriebs- und Verbrauchsmaterial	410.20		600.00		492.10	
3120.00	Ver- und Entsorgung	7'859.75		11'000.00		14'776.15	
3132.00	Honorare externe Berater, Gutachter, Fachexperten etc.					11'413.50	
3134.00	Sachversicherungsprämien	1'650.10		1'700.00		1'549.00	
3144.00	Baulicher Unterhalt Hochbauten, Gebäude	1'860.90		3'610.00		2'207.70	
4470.00	Pacht- und Mietzinse Liegenschaften VV		8'530.00		8'250.00		8'460.00
1	Öffentliche Ordnung und Sicherheit, Verteidigung	166'653.75	65'743.19	151'340.00	64'050.00	153'660.15	85'262.70
	Nettoaufwand		100'910.56		87'290.00		68'397.45
11	Öffentliche Sicherheit	6'015.45	245.00	3'100.00	500.00	2'967.00	120.00
	Nettoaufwand		5'770.45		2'600.00		2'847.00
111	Polizei	6'015.45	245.00	3'100.00	500.00	2'967.00	120.00
	Nettoaufwand		5'770.45		2'600.00		2'847.00
1110	Polizei	6'015.45	245.00	3'100.00	500.00	2'967.00	120.00
3631.00	Beiträge an Kantone und Konkordate	1'994.00		2'000.00		1'967.00	
3632.00	Beiträge an Gemeinden und Gemeindeverbände	2'921.45					
3910.00	Interne Verrechnung von Dienstleistungen	1'100.00		1'100.00		1'000.00	
4210.00	Gebühren für Amtshandlungen		245.00		500.00		120.00

		Rechnung 2023		Budget 2023		Rechnung 2022	
		Aufwand	Ertrag	Aufwand	Ertrag	Aufwand	Ertrag
14	Allgemeines Rechtswesen	103'381.10	54'328.99	94'150.00	55'300.00	105'530.75	65'851.80
	Nettoaufwand		49'052.11		38'850.00		39'678.95
140	Allgemeines Rechtswesen	103'381.10	54'328.99	94'150.00	55'300.00	105'530.75	65'851.80
	Nettoaufwand		49'052.11		38'850.00		39'678.95
1400	Allgemeines Rechtswesen	103'381.10	54'328.99	94'150.00	55'300.00	105'530.75	65'851.80
3100.00	Büromaterial			350.00		123.85	
3130.00	Dienstleistungen Dritter	6'631.80		6'500.00		7'503.30	
3130.04	Baubewilligungsgebühren	23'026.20		17'000.00		11'609.70	
3132.00	Honorare externe Berater, Gutachter, Fachexperten etc.	2'762.40		5'000.00		12'637.30	
3611.00	Entschädigungen an Kanton	30'460.70		25'300.00		33'656.60	
3910.00	Interne Verrechnung von Dienstleistungen	40'500.00		40'000.00		40'000.00	
4210.01	Gebühren für Amtshandlungen (Präsidialabteilung)		20'313.24		15'000.00		18'211.00
4210.02	Gebühren für Amtshandlungen (Bauabteilung)		34'015.75		40'300.00		47'640.80
16	Verteidigung	57'257.20	11'169.20	54'090.00	8'250.00	45'162.40	19'290.90
	Nettoaufwand		46'088.00		45'840.00		25'871.50
161	Militärische Verteidigung	1'041.00	6'321.20	1'050.00	5'000.00	1'041.00	8'678.30
	Nettoertrag	5'280.20		3'950.00		7'637.30	
1610	Militärische Verteidigung	1'041.00	6'321.20	1'050.00	5'000.00	1'041.00	8'678.30
3300.40	Planmässige Abschreibungen Hochbauten	1'041.00		1'050.00		1'041.00	
4240.00	Benützungsgebühren und Dienstleistungen		6'321.20		5'000.00		8'678.30
162	Zivile Verteidigung	56'216.20	4'848.00	53'040.00	3'250.00	44'121.40	10'612.60
	Nettoaufwand		51'368.20		49'790.00		33'508.80
1620	Zivilschutz	53'984.45	4'848.00	50'140.00	3'250.00	41'685.05	10'612.60
3120.00	Ver- und Entsorgung	5'158.95		8'000.00		4'520.00	
3130.00	Dienstleistungen Dritter	303.00		300.00		303.00	
3134.00	Sachversicherungsprämien	3'647.35		3'300.00		3'239.95	
3144.00	Baulicher Unterhalt Hochbauten, Gebäude	17'826.70		11'340.00		4'537.50	
3151.00	Unterhalt Apparate, Maschinen, Geräte, Fahr-, Werkzeuge			300.00			
3300.40	Planmässige Abschreibungen Hochbauten	2'623.80					
3611.00	Entschädigungen an Kanton					500.00	
3632.00	Beiträge an Gemeinden und Gemeindeverbände	23'126.65		26'900.00		23'864.60	

		Rechnung 2023		Budget 2023		Rechnung 2022	
		Aufwand	Ertrag	Aufwand	Ertrag	Aufwand	Ertrag
3707.00	Private Haushalte	1'298.00				4'720.00	
4470.00	Pacht- und Mietzinse Liegenschaften VV		250.00		250.00		250.00
4631.00	Beiträge vom Kanton		3'300.00		3'000.00		5'642.60
4701.00	Durchlaufende Beiträge von Kantonen und Konkordaten		1'298.00				4'720.00
1627	Regionale Führungsstab	2'231.75		2'900.00		2'436.35	
3632.00	Beiträge an Gemeinden und Gemeindeverbände	2'231.75		2'900.00		2'436.35	
2	Bildung	2'303'987.55	377'582.80	2'252'460.00	364'350.00	2'103'572.05	342'341.20
	Nettoaufwand		1'926'404.75		1'888'110.00		1'761'230.85
21	Obligatorische Schule	2'303'987.55	377'582.80	2'252'460.00	364'350.00	2'103'572.05	342'341.20
	Nettoaufwand		1'926'404.75		1'888'110.00		1'761'230.85
211	Eingangsstufe	146'498.10		131'930.00		139'653.25	
	Nettoaufwand		146'498.10		131'930.00		139'653.25
2110	Kindergarten	146'498.10		131'930.00		139'653.25	
3090.00	Aus- und Weiterbildung des Personals	500.00		500.00		500.00	
3104.00	Lehrmittel	7'189.65		6'220.00		6'698.10	
3119.00	Übrige nicht aktivierbare Anlagen	3'520.15		3'100.00		10'483.80	
3134.00	Sachversicherungsprämien	163.80		170.00		163.80	
3159.00	Unterhalt übrige mobile Anlagen			200.00			
3171.00	Exkursionen, Schulreisen und Lager	120.00		1'840.00		1'411.05	
3611.00	Entschädigungen an Kanton	97'133.00		89'900.00		83'514.50	
3632.00	Beiträge an Gemeinden und Gemeindeverbände	37'871.50		30'000.00		36'882.00	
212	Primarstufe	661'440.10	24'995.65	656'180.00	25'050.00	626'311.15	27'819.50
	Nettoaufwand		636'444.45		631'130.00		598'491.65
2120	Primarstufe	661'440.10	24'995.65	656'180.00	25'050.00	626'311.15	27'819.50
3010.00	Löhne Verwaltungs- und Betriebspersonal	7'360.65		7'500.00		8'215.50	
3050.00	AG-Beiträge AHV, IV, EO, ALV	319.00		600.00		319.00	
3053.00	AG-Beiträge an Unfallversicherungen	34.35		40.00		39.30	
3055.00	AG-Beiträge an Krankentaggeldversicherungen	51.95		60.00		66.65	
3090.00	Aus- und Weiterbildung des Personals	2'250.00		3'200.00		2'000.00	
3099.00	Übriger Personalaufwand	3'109.00		3'500.00		2'337.60	
3100.00	Büromaterial	11'174.05		12'200.00		13'551.45	

		Rechnung 2023		Budget 2023		Rechnung 2022	
		Aufwand	Ertrag	Aufwand	Ertrag	Aufwand	Ertrag
3104.00	Lehrmittel	47'853.55		45'675.00		37'827.15	
3104.01	Bibliothek	6'139.45		8'450.00		6'089.50	
3104.02	Ludothek	298.85		1'300.00		363.10	
3109.00	Übriger Material- und Warenaufwand	3'355.45		1'900.00		316.60	
3113.00	Hardware	8'564.75		8'900.00		11'832.00	
3118.00	Immaterielle Anlagen	7'464.05		4'675.00		5'928.90	
3119.00	Übrige nicht aktivierbare Anlagen	2'069.55		4'080.00		37'314.00	
3119.01	Anschaffung von Sportgeräten u. Turnmaterial	4'294.70		4'500.00		3'441.10	
3130.00	Dienstleistungen Dritter	1'826.35		2'250.00		1'785.95	
3130.01	Verbands- und Mitgliederbeiträge	100.00		350.00		350.00	
3132.00	Honorare externe Berater, Gutachter, Fachexperten etc.	1'715.00		4'300.00		5'656.80	
3134.00	Sachversicherungsprämien	859.95		860.00		859.95	
3158.00	Unterhalt immaterielle Anlagen (Software)	1'487.55		5'000.00		773.90	
3159.00	Unterhalt übrige mobile Anlagen			1'000.00			
3169.00	Übrige Mieten und Benützungsgebühren	1'341.05		6'500.00		6'443.40	
3171.00	Exkursionen, Schulreisen und Lager	25'626.35		36'940.00		21'360.15	
3300.60	Planmässige Abschreibungen Mobilien			14'000.00			
3611.00	Entschädigungen an Kanton	444'143.50		385'000.00		377'994.50	
3632.00	Beiträge an Gemeinden und Gemeindeverbände	78'001.00		91'400.00		79'444.65	
3636.00	Beiträge an private Organisationen ohne Erwerbszweck	2'000.00		2'000.00		2'000.00	
4240.00	Benützungsgebühren und Dienstleistungen		387.00		800.00		338.00
4260.00	Rückerstattungen Dritter		4'138.05		5'250.00		8'344.70
4612.00	Entschädigungen von Gemeinden und Gemeindeverbänden		20'470.60		19'000.00		19'136.80
213	Oberstufe	899'802.50	216'066.75	811'000.00	199'000.00	767'244.95	172'786.75
	Nettoaufwand		683'735.75		612'000.00		594'458.20
2130	Sekundarstufe I	899'802.50	216'066.75	811'000.00	199'000.00	767'244.95	172'786.75
3612.00	Entschädigungen an Gemeinden und Gemeindeverbände	27'361.90		18'000.00		18'968.60	
3632.00	Beiträge an Gemeinden und Gemeindeverbände	871'642.60		793'000.00		748'276.35	
3637.00	Beiträge an Private	798.00					
4631.00	Beiträge vom Kanton		216'066.75		199'000.00		172'786.75
214	Musikschulen	76'352.85		71'000.00		53'388.75	
	Nettoaufwand		76'352.85		71'000.00		53'388.75
2140	Musikschule	76'352.85		71'000.00		53'388.75	
3632.00	Beiträge an Gemeinden und Gemeindeverbände	76'352.85		71'000.00		53'388.75	

		Rechnung 2023		Budget 2023		Rechnung 2022	
		Aufwand	Ertrag	Aufwand	Ertrag	Aufwand	Ertrag
217	Schulliegenschaften	281'289.15	422.80	329'820.00	300.00	292'154.75	200.00
	Nettoaufwand		280'866.35		329'520.00		291'954.75
2170	Schulliegenschaften	281'289.15	422.80	329'820.00	300.00	292'154.75	200.00
3010.00	Löhne Verwaltungs- und Betriebspersonal	101'049.60		102'500.00		100'137.05	
3010.01	Löhne Reinigungspersonal	29'826.35		32'100.00		24'166.00	
3050.00	AG-Beiträge AHV, IV, EO, ALV	10'124.45		10'650.00		9'611.55	
3052.00	AG-Beiträge an Pensionskasse	8'917.20		9'000.00		8'795.40	
3053.00	AG-Beiträge an Unfallversicherungen	735.95		700.00		797.25	
3055.00	AG-Beiträge an Krankentaggeldversicherungen	911.00		1'000.00		992.25	
3090.00	Aus- und Weiterbildung des Personals	250.00		500.00		225.00	
3101.00	Betriebs- und Verbrauchsmaterial	11'121.70		13'000.00		14'942.75	
3119.00	Übrige nicht aktivierbare Anlagen			1'000.00		1'087.35	
3120.00	Ver- und Entsorgung	21'427.80		40'600.00		21'082.50	
3130.00	Dienstleistungen Dritter	1'596.60		1'670.00		1'944.65	
3132.00	Honorare externe Berater, Gutachter, Fachexperten etc.					4'652.60	
3134.00	Sachversicherungsprämien	9'148.05		9'100.00		9'420.80	
3144.00	Baulicher Unterhalt Hochbauten, Gebäude	41'070.70		58'910.00		46'538.45	
3151.00	Unterhalt Apparate, Maschinen, Geräte, Fahr-, Werkzeuge	3'263.55		6'500.00		5'275.35	
3160.00	Miete und Pacht Liegenschaften	2'640.00		2'640.00		2'640.00	
3170.00	Reisekosten und Spesen	60.20		200.00			
3300.40	Planmässige Abschreibungen Hochbauten	37'846.00		37'850.00		37'845.80	
3910.00	Interne Verrechnung von Dienstleistungen	1'300.00		1'900.00		2'000.00	
4260.00	Rückerstattungen Dritter		422.80		300.00		200.00
218	Tagesbetreuung	187'461.95	136'097.60	191'550.00	140'000.00	174'788.25	141'534.95
	Nettoaufwand		51'364.35		51'550.00		33'253.30
2180	Tagesbetreuung	187'461.95	136'097.60	191'550.00	140'000.00	174'788.25	141'534.95
3010.00	Löhne Verwaltungs- und Betriebspersonal	38'880.70		56'300.00		44'835.30	
3010.09	Taggelder Versicherungen					-7'759.10	
3050.00	AG-Beiträge AHV, IV, EO, ALV	2'700.25		4'500.00		3'176.05	
3052.00	AG-Beiträge an Pensionskasse	2'204.85					
3053.00	AG-Beiträge an Unfallversicherungen	194.80		350.00		274.40	
3055.00	AG-Beiträge an Krankentaggeldversicherungen	273.45		400.00		363.15	
3090.00	Aus- und Weiterbildung des Personals			500.00			
3100.00	Büromaterial			100.00			
3109.00	Übriger Material- und Warenaufwand	1'979.80		1'500.00		986.50	

		Rechnung 2023		Budget 2023		Rechnung 2022	
		Aufwand	Ertrag	Aufwand	Ertrag	Aufwand	Ertrag
3113.00	Hardware	1'851.50		1'800.00			
3119.00	Übrige nicht aktivierbare Anlagen	2'805.20		2'600.00		2'426.40	
3130.00	Dienstleistungen Dritter			100.00		93.00	
3130.03	Catering Tagesschule	32'420.95		38'800.00		39'992.95	
3159.00	Unterhalt übrige mobile Anlagen			300.00			
3611.00	Entschädigungen an Kanton	81'150.45		67'400.00		75'099.60	
3910.00	Interne Verrechnung von Dienstleistungen	23'000.00		16'900.00		15'300.00	
4240.01	Elternbeiträge Betreuung		49'431.05		42'000.00		49'523.20
4260.01	Elternbeiträge Verpflegung		39'949.25		38'000.00		37'925.75
4630.00	Beiträge vom Bund		754.30				
4631.00	Beiträge vom Kanton		45'963.00		60'000.00		54'086.00
219	Obligatorische Schule	51'142.90		60'980.00		50'030.95	
	Nettoaufwand		51'142.90		60'980.00		50'030.95
2190	Schulleitung und Schulverwaltung	26'371.05		31'080.00		25'267.25	
3000.01	Löhne, Tag- und Sitzungsgelder an Kommissionen	2'960.00		4'300.00		2'110.00	
3053.00	AG-Beiträge an Unfallversicherungen	3.55		10.00		1.50	
3055.00	AG-Beiträge an Krankentaggeldversicherungen	11.90		10.00		6.10	
3100.00	Büromaterial	252.10		800.00		509.65	
3103.00	Fachliteratur, Zeitschriften	143.50		110.00		140.00	
3119.00	Übrige nicht aktivierbare Anlagen			550.00			
3910.00	Interne Verrechnung von Dienstleistungen	23'000.00		25'300.00		22'500.00	
2197	Schulsozialdienst	24'771.85		29'900.00		24'763.70	
3632.00	Beiträge an Gemeinden und Gemeindeverbände	24'771.85		29'900.00		24'763.70	
3	Kultur, Sport und Freizeit, Kirche	202'306.40	14'073.25	222'740.00	16'500.00	220'876.30	14'929.30
	Nettoaufwand		188'233.15		206'240.00		205'947.00
32	Kultur, übrig	52'266.25	500.00	57'950.00	500.00	52'537.80	500.00
	Nettoaufwand		51'766.25		57'450.00		52'037.80
322	Musik und Theater	4'425.00		5'050.00		2'425.00	
	Nettoaufwand		4'425.00		5'050.00		2'425.00
3220	Musik und Theater	4'425.00		5'050.00		2'425.00	
3636.00	Beiträge an private Organisationen ohne Erwerbszweck	4'425.00		5'050.00		2'425.00	

		Rechnung 2023		Budget 2023		Rechnung 2022	
		Aufwand	Ertrag	Aufwand	Ertrag	Aufwand	Ertrag
329	Kultur	47'841.25	500.00	52'900.00	500.00	50'112.80	500.00
	Nettoaufwand		47'341.25		52'400.00		49'612.80
3290	Übrige Kultur	47'841.25	500.00	52'900.00	500.00	50'112.80	500.00
3199.00	Übriger Betriebsaufwand	1'960.60		4'400.00		2'276.00	
3199.03	Bundesfeier	3'275.00		6'500.00		2'936.30	
3632.00	Beiträge an Gemeinden und Gemeindeverbände	39'897.00		39'900.00		39'897.00	
3636.00	Beiträge an private Organisationen ohne Erwerbszweck	1'008.65		1'000.00		2'903.50	
3910.00	Interne Verrechnung von Dienstleistungen	1'700.00		1'100.00		2'100.00	
4260.00	Rückerstattungen Dritter		500.00		500.00		500.00
33	Medien	26'298.20	4'060.00	26'800.00	4'400.00	45'749.30	4'630.00
	Nettoaufwand		22'238.20		22'400.00		41'119.30
332	Massenmedien	26'298.20	4'060.00	26'800.00	4'400.00	45'749.30	4'630.00
	Nettoaufwand		22'238.20		22'400.00		41'119.30
3320	Massenmedien	26'298.20	4'060.00	26'800.00	4'400.00	45'749.30	4'630.00
3000.01	Löhne, Tag- und Sitzungsgelder an Kommissionen	1'240.00		1'400.00		1'240.00	
3010.00	Löhne Verwaltungs- und Betriebspersonal	15'004.00		15'500.00		13'674.00	
3050.00	AG-Beiträge AHV, IV, EO, ALV	1'152.30		1'200.00		1'028.50	
3053.00	AG-Beiträge an Unfallversicherungen	100.30		100.00		101.30	
3055.00	AG-Beiträge an Krankentaggeldversicherungen	110.20		100.00		115.75	
3102.02	Dorfzeitung	8'691.40		8'400.00		9'693.00	
3132.00	Honorare externe Berater, Gutachter, Fachexperten etc.					19'896.75	
3635.00	Beiträge an private Unternehmungen			100.00			
4260.00	Rückerstattungen Dritter		4'060.00		4'400.00		4'630.00
34	Sport und Freizeit	123'741.95	9'513.25	137'990.00	11'600.00	122'589.20	9'799.30
	Nettoaufwand		114'228.70		126'390.00		112'789.90
341	Sport	79'953.50	9'513.25	94'150.00	11'600.00	78'578.75	9'799.30
	Nettoaufwand		70'440.25		82'550.00		68'779.45
3410	Sport	79'953.50	9'513.25	94'150.00	11'600.00	78'578.75	9'799.30
3120.00	Ver- und Entsorgung	6'557.55		8'500.00		5'958.00	
3134.00	Sachversicherungsprämien	1'847.85		1'450.00		1'989.05	
3144.00	Baulicher Unterhalt Hochbauten, Gebäude	22'340.30		37'800.00		19'892.30	

		Rechnung 2023		Budget 2023		Rechnung 2022	
		Aufwand	Ertrag	Aufwand	Ertrag	Aufwand	Ertrag
3160.00	Miete und Pacht Liegenschaften	-175.00					
3169.00	Übrige Mieten und Benützungsgebühren	4'879.70		4'900.00		4'879.70	
3300.40	Planmässige Abschreibungen Hochbauten	35'632.00		35'500.00		35'631.55	
3636.00	Beiträge an private Organisationen ohne Erwerbszweck	4'571.10		5'000.00		4'828.15	
3910.00	Interne Verrechnung von Dienstleistungen	4'300.00		1'000.00		5'400.00	
4240.00	Benützungsgebühren und Dienstleistungen		6'822.55		7'100.00		7'089.30
4260.00	Rückerstattungen Dritter		2'690.70		4'500.00		2'710.00
342	Freizeit	43'788.45		43'840.00		44'010.45	
	Nettoaufwand		43'788.45		43'840.00		44'010.45
3420	Freizeit	43'788.45		43'840.00		44'010.45	
3130.00	Dienstleistungen Dritter	600.00		900.00		1'080.00	
3169.00	Übrige Mieten und Benützungsgebühren	24'000.00		24'000.00		24'000.00	
3635.01	Beitrag Spielgruppe	12'396.00		12'540.00		12'496.00	
3636.00	Beiträge an private Organisationen ohne Erwerbszweck	6'792.45		6'400.00		6'434.45	
4	Gesundheit	5'290.75		5'720.00		6'327.60	
	Nettoaufwand		5'290.75		5'720.00		6'327.60
43	Gesundheit	5'290.75		5'720.00		6'327.60	
	Nettoaufwand		5'290.75		5'720.00		6'327.60
433	Schulgesundheitsdienst	5'290.75		5'720.00		6'327.60	
	Nettoaufwand		5'290.75		5'720.00		6'327.60
4330	Schulgesundheitsdienst	540.00		1'000.00		1'010.00	
3136.00	Honorare privatärztlicher Tätigkeit	540.00		1'000.00		1'010.00	
4331	Schulzahnpflege	4'750.75		4'720.00		5'317.60	
3010.00	Löhne Verwaltungs- und Betriebspersonal	441.90		500.00		343.70	
3053.00	AG-Beiträge an Unfallversicherungen	1.00		10.00		.70	
3055.00	AG-Beiträge an Krankentaggeldversicherungen	3.15		10.00		2.80	
3109.00	Übriger Material- und Warenaufwand	254.70		200.00		320.40	
3136.00	Honorare privatärztlicher Tätigkeit	4'050.00		4'000.00		4'650.00	
5	Soziale Sicherheit	1'683'623.45	93'977.75	1'775'850.00	92'200.00	1'686'422.90	114'057.30
	Nettoaufwand		1'589'645.70		1'683'650.00		1'572'365.60

		Rechnung 2023		Budget 2023		Rechnung 2022	
		Aufwand	Ertrag	Aufwand	Ertrag	Aufwand	Ertrag
53	Alter + Hinterlassene Nettoaufwand	500'955.40	1'172.60	522'550.00	1'000.00	498'051.20	868.40
			499'782.80		521'550.00		497'182.80
531	Alters- und Hinterlassenenversicherung AHV Nettoaufwand	20'234.60		12'900.00		16'131.60	
			20'234.60		12'900.00		16'131.60
5310	Alters- u.Hinterlassenenversicherung AHV	20'234.60		12'900.00		16'131.60	
3612.00	Entschädigungen an Gemeinden und Gemeindeverbände	20'234.60		12'900.00		16'131.60	
532	Ergänzungsleistungen AHV / IV Nettoaufwand	453'902.00		480'000.00		456'117.00	
			453'902.00		480'000.00		456'117.00
5320	Ergänzungsleistungen AHV / IV	453'902.00		480'000.00		456'117.00	
3631.00	Beiträge an Kantone und Konkordate	453'902.00		480'000.00		456'117.00	
535	Leistungen an das Alter Nettoaufwand	26'818.80	1'172.60	29'650.00	1'000.00	25'802.60	868.40
			25'646.20		28'650.00		24'934.20
5350	Leistungen an das Alter	26'818.80	1'172.60	29'650.00	1'000.00	25'802.60	868.40
3000.01	Löhne, Tag- und Sitzungsgelder an Kommissionen	1'390.00		2'580.00		1'000.00	
3050.00	AG-Beiträge AHV, IV, EO, ALV	35.90		200.00			
3053.00	AG-Beiträge an Unfallversicherungen	2.60		10.00		1.70	
3055.00	AG-Beiträge an Krankentaggeldversicherungen	9.10		10.00		6.80	
3109.00	Übriger Material- und Warenaufwand	8'758.30		10'450.00		9'123.40	
3612.00	Entschädigungen an Gemeinden und Gemeindeverbände	16'522.90		16'300.00		15'570.70	
3636.00	Beiträge an private Organisationen ohne Erwerbszweck	100.00		100.00		100.00	
4260.00	Rückerstattungen Dritter		1'172.60		1'000.00		868.40
54	Familie und Jugend Nettoaufwand	147'924.00	92'805.15	136'300.00	80'000.00	124'606.50	74'689.30
			55'118.85		56'300.00		49'917.20
541	Familienzulagen Nettoaufwand	8'066.00		10'000.00		9'420.00	
			8'066.00		10'000.00		9'420.00
5410	Familienzulagen	8'066.00		10'000.00		9'420.00	
3631.00	Beiträge an Kantone und Konkordate	8'066.00		10'000.00		9'420.00	

		Rechnung 2023		Budget 2023		Rechnung 2022	
		Aufwand	Ertrag	Aufwand	Ertrag	Aufwand	Ertrag
544	Jugendschutz	25'015.95		25'300.00		20'842.10	
	Nettoaufwand		25'015.95		25'300.00		20'842.10
5444	Offene Kinder- und Jugendarbeit	25'015.95		25'300.00		20'842.10	
3130.01	Verbands- und Mitgliederbeiträge	100.00		100.00		100.00	
3632.00	Beiträge an Gemeinden und Gemeindeverbände	24'863.95		25'000.00		20'690.10	
3636.00	Beiträge an private Organisationen ohne Erwerbszweck	52.00		200.00		52.00	
545	Leistungen an Familien	114'842.05	92'805.15	101'000.00	80'000.00	94'344.40	74'689.30
	Nettoaufwand		22'036.90		21'000.00		19'655.10
5450	Leistungen an Familien allgemein	113'842.05	92'805.15	100'000.00	80'000.00	93'344.40	74'689.30
3637.00	Beiträge an Private	113'842.05		100'000.00		93'344.40	
4611.00	Entschädigungen vom Kanton		91'073.65		80'000.00		74'689.30
4630.00	Beiträge vom Bund		1'731.50				
5458	Tageselternverein	1'000.00		1'000.00		1'000.00	
3130.01	Verbands- und Mitgliederbeiträge	1'000.00		1'000.00		1'000.00	
57	Sozialhilfe und Asylwesen	1'034'744.05		1'117'000.00	11'200.00	1'063'765.20	38'499.60
	Nettoaufwand		1'034'744.05		1'105'800.00		1'025'265.60
579	Sozialhilfe	1'034'744.05		1'117'000.00	11'200.00	1'063'765.20	38'499.60
	Nettoaufwand		1'034'744.05		1'105'800.00		1'025'265.60
5796	Regionaler Sozialdienst	4'817.00			11'200.00		38'499.60
3612.00	Entschädigungen an Gemeinden und Gemeindeverbände	4'817.00					
4612.00	Entschädigungen von Gemeinden und Gemeindeverbänden				11'200.00		38'499.60
5799	Lastenausgleich Sozialhilfe	1'029'927.05		1'117'000.00		1'063'765.20	
3611.00	Entschädigungen an Kanton	1'029'927.05		1'117'000.00		1'063'765.20	
6	Verkehr und Nachrichtenübermittlung	648'969.50	163'275.10	717'570.00	134'750.00	646'897.50	165'947.35
	Nettoaufwand		485'694.40		582'820.00		480'950.15
61	Strassenverkehr	404'502.80	135'468.10	438'320.00	108'450.00	398'723.65	137'282.35
	Nettoaufwand		269'034.70		329'870.00		261'441.30

		Rechnung 2023		Budget 2023		Rechnung 2022	
		Aufwand	Ertrag	Aufwand	Ertrag	Aufwand	Ertrag
615	Gemeindestrassen	404'502.80	135'468.10	438'320.00	108'450.00	398'723.65	137'282.35
	Nettoaufwand		269'034.70		329'870.00		261'441.30
6150	Gemeindestrassen	404'502.80	135'468.10	438'320.00	108'450.00	398'723.65	137'282.35
3010.00	Löhne Verwaltungs- und Betriebspersonal	159'121.00		153'500.00		148'867.00	
3010.01	Löhne Reinigungspersonal	416.75		500.00		452.70	
3050.00	AG-Beiträge AHV, IV, EO, ALV	12'110.10		12'300.00		11'841.30	
3052.00	AG-Beiträge an Pensionskasse	12'820.80		13'000.00		12'568.80	
3053.00	AG-Beiträge an Unfallversicherungen	2'737.35		2'700.00		2'802.55	
3055.00	AG-Beiträge an Krankentaggeldversicherungen	1'071.90		1'100.00		1'204.80	
3090.00	Aus- und Weiterbildung des Personals			500.00			
3100.00	Büromaterial	112.15		500.00		509.35	
3101.00	Betriebs- und Verbrauchsmaterial	4'852.75		4'500.00		2'437.10	
3101.06	Strassensignalisation	7'144.25		9'700.00		5'365.30	
3101.07	Treibstoffe	7'009.90		6'000.00		4'127.05	
3109.00	Übriger Material- und Warenaufwand	219.60		300.00		111.00	
3111.00	Maschinen, Geräte und Fahrzeuge	2'810.15		8'700.00		3'862.95	
3112.00	Spezialkleider	1'285.50		1'400.00		1'320.85	
3118.00	Immaterielle Anlagen	109.95		150.00		109.95	
3119.00	Übrige nicht aktivierbare Anlagen					6'180.90	
3120.00	Ver- und Entsorgung	11'721.85		16'100.00		10'478.10	
3120.02	Ver- und Entsorgung öffentliche Beleuchtung	7'780.35		6'000.00		5'763.05	
3130.00	Dienstleistungen Dritter	743.95		720.00		720.10	
3130.05	Beitrag Strassenentwässerung	17'406.75		17'500.00		34'813.50	
3134.00	Sachversicherungsprämien	8'058.30		8'300.00		8'157.45	
3141.00	Baulicher Unterhalt Strassen / Verkehrswege	36'607.85		50'000.00		53'124.50	
3141.02	Unterhalt u. Rep. Strassenbeleuchtungen	9'296.25		5'000.00		9'596.20	
3141.03	Schneeräumung	7'109.00		15'000.00		7'025.00	
3144.00	Baulicher Unterhalt Hochbauten, Gebäude	9'306.60		2'200.00		1'842.95	
3151.00	Unterhalt Apparate, Maschinen, Geräte, Fahr-, Werkzeuge	8'232.75		12'000.00		7'223.75	
3161.00	Mieten, Benützungskosten Anlagen	7'100.70		13'000.00		7'594.10	
3170.00	Reisekosten und Spesen	40.00		400.00			
3300.10	Planm. Abschr. Strassen / Verkehrswege VV	63'035.30		71'000.00		44'382.35	
3300.60	Planmässige Abschreibungen Mobilien	6'241.00		6'250.00		6'241.00	
4260.00	Rückerstattungen Dritter		16'310.85		16'250.00		13'507.55
4612.90	Interne Verrechnung Dienstleistungen an Spezialfinanzierungen		84'300.00		64'800.00		90'300.00
4631.00	Beiträge vom Kanton		4'457.25		3'900.00		3'974.80
4910.00	Interne Verrechnung von Dienstleistungen		30'400.00		23'500.00		29'500.00

		Rechnung 2023		Budget 2023		Rechnung 2022	
		Aufwand	Ertrag	Aufwand	Ertrag	Aufwand	Ertrag
62	Öffentlicher Verkehr	244'466.70	27'807.00	279'250.00	26'300.00	248'173.85	28'665.00
	Nettoaufwand		216'659.70		252'950.00		219'508.85
622	Regionalverkehr	12'184.10		13'000.00		-823.75	
	Nettoaufwand		12'184.10		13'000.00		
	Nettoertrag					823.75	
6220	Regionalverkehr	12'184.10		13'000.00		-823.75	
3119.00	Übrige nicht aktivierbare Anlagen	12'184.10		12'000.00			
3144.00	Baulicher Unterhalt Hochbauten, Gebäude			1'000.00		278.55	
3632.00	Beiträge an Gemeinden und Gemeindeverbände					-1'102.30	
629	Öffentlicher Verkehr	232'282.60	27'807.00	266'250.00	26'300.00	248'997.60	28'665.00
	Nettoaufwand		204'475.60		239'950.00		220'332.60
6290	Öffentlicher Verkehr	232.60	27'807.00	28'250.00	26'300.00	28'232.60	28'665.00
3130.06	Generalabonnemente SBB			28'000.00		28'000.00	
3133.00	Informatik-Nutzungsaufwand	232.60		250.00		232.60	
4250.01	Verkäufe Generalabonnemente SBB		27'807.00		26'300.00		28'665.00
6291	Gemeindeanteil Öffentlicher Verkehr	232'050.00		238'000.00		220'765.00	
3631.00	Beiträge an Kantone und Konkordate	232'050.00		238'000.00		220'765.00	
7	Umweltschutz und Raumordnung	1'534'522.05	1'503'852.10	1'561'070.00	1'510'920.00	1'533'675.45	1'502'809.55
	Nettoaufwand		30'669.95		50'150.00		30'865.90
71	Wasserversorgung	713'689.90	713'689.90	690'520.00	690'520.00	671'229.10	671'229.10
710	Wasserversorgung	713'689.90	713'689.90	690'520.00	690'520.00	671'229.10	671'229.10
7101	Wasserversorgung [Gemeindebetrieb]	713'689.90	713'689.90	690'520.00	690'520.00	671'229.10	671'229.10
3000.01	Löhne, Tag- und Sitzungsgelder an Kommissionen	2'990.00		2'800.00		3'535.00	
3010.00	Löhne Verwaltungs- und Betriebspersonal	7'460.00		7'600.00		6'520.00	
3050.00	AG-Beiträge AHV, IV, EO, ALV	343.55		650.00		410.95	
3053.00	AG-Beiträge an Unfallversicherungen	81.70		100.00		91.15	
3055.00	AG-Beiträge an Krankentaggeldversicherungen	58.90		100.00		63.30	
3090.00	Aus- und Weiterbildung des Personals	620.00		1'000.00		485.00	
3100.00	Büromaterial			500.00			

	Rechnung 2023		Budget 2023		Rechnung 2022		
	Aufwand	Ertrag	Aufwand	Ertrag	Aufwand	Ertrag	
3109.00	Übriger Material- und Warenaufwand	20.45		1'500.00		581.95	
3112.00	Spezialkleider			500.00			
3118.00	Immaterielle Anlagen	367.00					
3119.00	Übrige nicht aktivierbare Anlagen	14'079.85		12'500.00		6'684.65	
3120.00	Ver- und Entsorgung	17'235.00		18'000.00		13'086.25	
3130.00	Dienstleistungen Dritter	6'280.50		11'810.00		8'111.80	
3130.01	Verbands- und Mitgliederbeiträge	853.95		860.00		853.95	
3132.00	Honorare externe Berater, Gutachter, Fachexperten etc.	34'248.50		42'200.00		24'587.90	
3134.00	Sachversicherungsprämien	1'634.15		1'550.00		1'212.30	
3143.00	Unterhalt übrige Tiefbauten	33'920.80		41'950.00		56'552.60	
3151.00	Unterhalt Apparate, Maschinen, Geräte, Fahr-, Werkzeuge			1'500.00			
3169.00	Übrige Mieten und Benützungsgebühren	300.00		300.00		300.00	
3170.00	Reisekosten und Spesen	112.00		500.00		194.60	
3180.00	Wertberichtigungen auf Forderungen	-1'500.00					
3181.00	Tatsächliche Forderungsverluste			500.00			
3300.30	Planmässige Abschreibungen übr. Tiefbauten	63'117.95		74'500.00		51'354.95	
3409.00	Verrechnung Zinsen Spezialfinanzierungen	33'700.00		34'000.00		26'700.00	
3510.10	Einlage Werterhalt (Spezialfinanzierung Werterhalt)	7'504.00		69'700.00		105'620.00	
3510.50	Einlage Werterhalt (Anschlussgebühren)	210'591.20		150'000.00		110'892.00	
3612.90	Interne Verrechnung Dienstleistungen an SF	103'300.00		84'900.00		97'900.00	
3632.00	Beiträge an Gemeinden und Gemeindeverbände	129'537.80		131'000.00		129'876.20	
4240.00	Benützungsgebühren und Dienstleistungen		404'688.85		400'000.00	467'772.15	
4240.50	Anschlussgebühren		210'591.20		150'000.00	110'892.00	
4260.00	Rückerstattungen Dritter		8'374.20		9'100.00	17'551.25	
4510.10	Entnahme Werterhalt (Spezialfinanzierung Werterhalt)		90'035.65		114'500.00	75'013.70	
9010.00	Ertragsüberschuss Abschluss Spezialfinanzierung	46'832.60				25'614.55	
9011.00	Aufwandüberschuss Abschluss Spezialfinanzierung			16'920.00			
72	Abwasserentsorgung	552'807.25	552'807.25	588'500.00	588'500.00	607'950.85	607'950.85
720	Abwasserentsorgung	552'807.25	552'807.25	588'500.00	588'500.00	607'950.85	607'950.85
7201	Abwasserentsorgung [Gemeindebetrieb]	552'807.25	552'807.25	588'500.00	588'500.00	607'950.85	607'950.85
3000.01	Löhne, Tag- und Sitzungsgelder an Kommissionen	1'240.00		1'160.00		1'450.00	
3050.00	AG-Beiträge AHV, IV, EO, ALV	7.10		10.00		19.20	
3053.00	AG-Beiträge an Unfallversicherungen	.25		10.00		.50	
3055.00	AG-Beiträge an Krankentaggeldversicherungen	.65		10.00		1.95	
3130.00	Dienstleistungen Dritter	160.00		160.00		160.00	

		Rechnung 2023		Budget 2023		Rechnung 2022	
		Aufwand	Ertrag	Aufwand	Ertrag	Aufwand	Ertrag
3132.00	Honorare externe Berater, Gutachter, Fachexperten etc.	22'356.50		16'000.00		14'025.85	
3134.00	Sachversicherungsprämien	438.90		450.00		163.80	
3143.00	Unterhalt übrige Tiefbauten	29'718.85		44'000.00		36'933.20	
3180.00	Wertberichtigungen auf Forderungen	-4'300.00					
3181.00	Tatsächliche Forderungsverluste			300.00			
3300.30	Planmässige Abschreibungen übr. Tiefbauten	22'043.00		20'900.00		18'304.50	
3510.10	Einlage Werterhalt (Spezialfinanzierung Werterhalt)	58'311.00		82'300.00		155'354.00	
3510.50	Einlage Werterhalt (Anschlussgebühren)	203'848.00		180'000.00		108'418.00	
3612.90	Interne Verrechnung Dienstleistungen an SF	51'600.00		50'600.00		48'600.00	
3632.00	Beiträge an Gemeinden und Gemeindeverbände	158'572.00		155'300.00		157'354.05	
3660.20	Planm. Abschr. Investitionsbeiträge Gemeindeverbände	8'811.00		37'300.00		8'811.55	
4240.00	Benützungsgebühren und Dienstleistungen		261'353.05		260'000.00		423'783.60
4240.50	Anschlussgebühren		203'848.00		180'000.00		108'418.00
4409.00	Verrechnung Zinsen Spezialfinanzierungen		9'300.00		9'500.00		11'700.00
4510.10	Entnahme Werterhalt (Spezialfinanzierung Werterhalt)		60'572.85		102'200.00		64'049.25
9010.00	Ertragsüberschuss Abschluss Spezialfinanzierung					58'354.25	
9011.00	Aufwandüberschuss Abschluss Spezialfinanzierung		17'733.35		36'800.00		
73	Abfall	225'419.95	225'419.95	220'400.00	220'400.00	211'514.60	211'514.60
730	Abfall	225'419.95	225'419.95	220'400.00	220'400.00	211'514.60	211'514.60
7301	Abfall [Gemeindebetrieb]	225'419.95	225'419.95	220'400.00	220'400.00	211'514.60	211'514.60
3000.01	Löhne, Tag- und Sitzungsgelder an Kommissionen	1'150.00		1'000.00		1'210.00	
3102.00	Drucksachen, Publikationen	1'300.00		1'400.00		1'300.00	
3119.00	Übrige nicht aktivierbare Anlagen			300.00			
3130.30	Kosten Kehricht	96'381.00		87'800.00		92'409.65	
3130.31	Kosten Grünabfälle	56'859.70		57'000.00		53'850.75	
3180.00	Wertberichtigungen auf Forderungen	500.00					
3181.00	Tatsächliche Forderungsverluste	529.25		300.00		44.20	
3612.90	Interne Verrechnung Dienstleistungen an SF	68'700.00		72'600.00		62'700.00	
4240.30	Kehrichtgebühren		135'086.15		135'000.00		134'254.60
4240.31	Einnahmen Grünabfuhr		35'589.85		35'000.00		35'340.95
4240.32	Einnahmen Containervignetten		16'183.15		14'000.00		11'816.50
4240.33	Einnahmen Gebührensäcke		11'065.40		9'000.00		9'968.85
4260.00	Rückerstattungen Dritter		10'605.22		14'000.00		11'046.90
4409.00	Verrechnung Zinsen Spezialfinanzierungen		250.00		200.00		300.00
9011.00	Aufwandüberschuss Abschluss Spezialfinanzierung		16'640.18		13'200.00		8'786.80

		Rechnung 2023		Budget 2023		Rechnung 2022	
		Aufwand	Ertrag	Aufwand	Ertrag	Aufwand	Ertrag
74	Verbauungen	5'307.00		20'000.00		8'838.40	
	Nettoaufwand		5'307.00		20'000.00		8'838.40
741	Gewässerverbauungen	5'307.00		15'500.00		8'838.40	
	Nettoaufwand		5'307.00		15'500.00		8'838.40
7410	Gewässerverbauungen	5'307.00		15'500.00		8'838.40	
3142.00	Unterhalt Wasserbau			6'500.00		425.40	
3631.00	Beiträge an Kantone und Konkordate	5'307.00		9'000.00		8'413.00	
745	Naturgefahren			4'500.00			
	Nettoaufwand				4'500.00		
7450	Naturgefahren			4'500.00			
3134.03	Beitrag Einsatzkostenversicherung GVB			4'500.00			
75	Arten- und Landschaftsschutz	7'016.45		10'200.00		3'571.60	
	Nettoaufwand		7'016.45		10'200.00		3'571.60
750	Arten- und Landschaftsschutz	7'016.45		10'200.00		3'571.60	
	Nettoaufwand		7'016.45		10'200.00		3'571.60
7500	Arten- und Landschaftsschutz	7'016.45		10'200.00		3'571.60	
3132.00	Honorare externe Berater, Gutachter, Fachexperten etc.	2'986.65		5'000.00			
3634.00	Beiträge an öffentliche Unternehmungen	3'329.80		4'500.00		2'871.60	
3636.00	Beiträge an private Organisationen ohne Erwerbszweck	700.00		700.00		700.00	
76	Bekämpfung von Umweltverschmutzung	390.00		400.00		387.00	
	Nettoaufwand		390.00		400.00		387.00
769	Bekämpfung von Umweltverschmutzung	390.00		400.00		387.00	
	Nettoaufwand		390.00		400.00		387.00
7690	Bekämpfung von Umweltverschmutz.	390.00		400.00		387.00	
3632.00	Beiträge an Gemeinden und Gemeindeverbände	390.00		400.00		387.00	
77	Übriger Umweltschutz	22'934.50	11'935.00	23'950.00	11'500.00	22'273.25	12'115.00
	Nettoaufwand		10'999.50		12'450.00		10'158.25

		Rechnung 2023		Budget 2023		Rechnung 2022	
		Aufwand	Ertrag	Aufwand	Ertrag	Aufwand	Ertrag
771	Friedhof und Bestattung	11'803.80		10'650.00		10'537.85	
	Nettoaufwand		11'803.80		10'650.00		10'537.85
7710	Friedhof und Bestattung allgemein	11'803.80		10'650.00		10'537.85	
3130.00	Dienstleistungen Dritter					958.55	
3612.00	Entschädigungen an Gemeinden und Gemeindeverbände	9'003.80		6'750.00		5'579.30	
3910.00	Interne Verrechnung von Dienstleistungen	2'800.00		3'900.00		4'000.00	
779	Umweltschutz	11'130.70	11'935.00	13'300.00	11'500.00	11'735.40	12'115.00
	Nettoaufwand				1'800.00		
	Nettoertrag	804.30				379.60	
7792	Hundetoiletten	11'130.70	11'935.00	13'300.00	11'500.00	11'735.40	12'115.00
3101.00	Betriebs- und Verbrauchsmaterial	2'630.70		2'500.00		2'053.30	
3119.00	Übrige nicht aktivierbare Anlagen			2'000.00		482.10	
3910.00	Interne Verrechnung von Dienstleistungen	8'500.00		8'800.00		9'200.00	
4033.00	Hundetaxe		11'935.00		11'500.00		12'115.00
79	Raumordnung	6'957.00		7'100.00		7'910.65	
	Nettoaufwand		6'957.00		7'100.00		7'910.65
790	Raumordnung	6'957.00		7'100.00		7'910.65	
	Nettoaufwand		6'957.00		7'100.00		7'910.65
7900	Raumordnung allgemein					970.65	
3131.00	Planungen und Projektierungen Dritter					970.65	
7906	Regionale Planungsgruppen	6'957.00		7'100.00		6'940.00	
3632.00	Beiträge an Gemeinden und Gemeindeverbände	6'957.00		7'100.00		6'940.00	
8	Volkswirtschaft	2'127'776.20	2'120'244.05	2'366'530.00	2'358'800.00	1'498'701.00	1'493'767.05
	Nettoaufwand		7'532.15		7'730.00		4'933.95
81	Landwirtschaft	3'636.15		3'730.00		1'067.95	
	Nettoaufwand		3'636.15		3'730.00		1'067.95
812	Strukturverbesserungen	1'680.15		1'500.00			
	Nettoaufwand		1'680.15		1'500.00		

		Rechnung 2023		Budget 2023		Rechnung 2022	
		Aufwand	Ertrag	Aufwand	Ertrag	Aufwand	Ertrag
8120	Strukturverbesserungen	1'680.15		1'500.00			
3109.00	Übriger Material- und Warenaufwand	1'680.15		1'000.00			
3636.00	Beiträge an private Organisationen ohne Erwerbszweck			500.00			
814	Produktionsverbesserungen Pflanzen	1'956.00		2'230.00		1'067.95	
	Nettoaufwand		1'956.00		2'230.00		1'067.95
8140	Landw.Produktionsverbesserungen Pflanzen	1'956.00		2'230.00		1'067.95	
3010.00	Löhne Verwaltungs- und Betriebspersonal	583.05		2'000.00		525.00	
3053.00	AG-Beiträge an Unfallversicherungen	1.25		10.00		1.10	
3055.00	AG-Beiträge an Krankentaggeldversicherungen	4.10		20.00		4.25	
3132.00	Honorare externe Berater, Gutachter, Fachexperten etc.	1'320.00				490.00	
3170.00	Reisekosten und Spesen	47.60		200.00		47.60	
84	Tourismus	1'948.00		2'000.00		1'933.00	
	Nettoaufwand		1'948.00		2'000.00		1'933.00
840	Tourismus	1'948.00		2'000.00		1'933.00	
	Nettoaufwand		1'948.00		2'000.00		1'933.00
8406	Regionaler Tourismus	1'948.00		2'000.00		1'933.00	
3632.00	Beiträge an Gemeinden und Gemeindeverbände	1'948.00		2'000.00		1'933.00	
85	Industrie, Gewerbe, Handel	1'948.00		2'000.00		1'933.00	
	Nettoaufwand		1'948.00		2'000.00		1'933.00
850	Industrie, Gewerbe, Handel	1'948.00		2'000.00		1'933.00	
	Nettoaufwand		1'948.00		2'000.00		1'933.00
8506	Regionale Wirtschaftsförderung	1'948.00		2'000.00		1'933.00	
3632.00	Beiträge an Gemeinden und Gemeindeverbände	1'948.00		2'000.00		1'933.00	
87	Brennstoffe und Energie	2'120'244.05	2'120'244.05	2'358'800.00	2'358'800.00	1'493'767.05	1'493'767.05
871	Elektrizität	2'120'244.05	2'120'244.05	2'358'800.00	2'358'800.00	1'493'767.05	1'493'767.05
8711	Elektrizitätsnetz [Gemeindebetrieb]	2'120'244.05	2'120'244.05	2'358'800.00	2'358'800.00	966'136.15	966'136.15
3000.01	Löhne, Tag- und Sitzungsgelder an Kommissionen	3'290.00		3'300.00		4'180.00	

	Rechnung 2023		Budget 2023		Rechnung 2022	
	Aufwand	Ertrag	Aufwand	Ertrag	Aufwand	Ertrag
3050.00	AG-Beiträge AHV, IV, EO, ALV	47.85	80.00		107.65	
3053.00	AG-Beiträge an Unfallversicherungen	1.35	10.00		2.80	
3055.00	AG-Beiträge an Krankentaggeldversicherungen	4.20	10.00		10.90	
3101.01	Energieeinkauf	1'117'079.80	1'134'000.00			
3101.02	Netznutzungsentgelt	292'309.15	324'200.00		280'611.90	
3101.03	Aufwand SDL	35'035.35	41'500.00		13'246.20	
3101.04	Aufwand KEV	175'714.00	207'300.00		190'415.20	
3101.10	Energieeinkauf erneuerbare Energien	4'425.00	4'000.00			
3118.00	Immaterielle Anlagen	133.00			2'340.00	
3119.00	Übrige nicht aktivierbare Anlagen	972.60	6'600.00		24'349.80	
3130.00	Dienstleistungen Dritter	325.00	350.00		325.00	
3130.01	Verbands- und Mitgliederbeiträge	1'175.00	1'150.00		1'200.00	
3132.00	Honorare externe Berater, Gutachter, Fachexperten etc.	18'445.75	11'600.00		49'494.65	
3132.02	Betriebsführung EV Büren AG	117'007.55	60'000.00		121'228.70	
3132.03	Fakturierung EV Büren AG	75'332.85	40'000.00		34'279.05	
3133.00	Informatik-Nutzungsaufwand	53'468.10	75'300.00		30'447.90	
3134.00	Sachversicherungsprämien	3'569.95	3'500.00		2'930.45	
3143.00	Unterhalt übrige Tiefbauten	8'652.60	15'000.00		17'322.65	
3151.00	Unterhalt Apparate, Maschinen, Geräte, Fahr-, Werkzeuge	7'828.40	5'500.00			
3158.00	Unterhalt immaterielle Anlagen (Software)		5'000.00		5'260.50	
3169.00	Übrige Mieten und Benützungsgebühren	699.15	700.00		699.15	
3170.00	Reisekosten und Spesen	191.00	900.00		385.40	
3180.00	Wertberichtigungen auf Forderungen	2'300.00			200.00	
3181.00	Tatsächliche Forderungsverluste	2'065.90	5'000.00		23.45	
3300.30	Planmässige Abschreibungen übr. Tiefbauten	8'248.00	16'100.00		4'488.85	
3300.40	Planmässige Abschreibungen Hochbauten	10'058.95	10'200.00		9'036.95	
3300.60	Planmässige Abschreibungen Mobilien	5'919.55	20'200.00		4'204.00	
3320.90	Planmässige Abschreibungen übrige immaterielle Anlagen	3'544.00	3'600.00		3'545.00	
3602.01	Gemeindeabgaben	80'300.00	270'000.00		82'700.00	
3612.90	Interne Verrechnung Dienstleistungen an SF	92'100.00	93'700.00		83'100.00	
4240.02	Ertrag Netznutzungsentgelt			610'500.00		550'992.20
4240.03	Ertrag SDL			41'500.00		12'726.55
4240.04	Ertrag KEV			207'300.00		182'800.50
4240.05	Ertrag Gemeindeabgaben					14.05
4240.06	Ertrag Stromverkauf			1'059'000.00		
4240.07	Rücklieferarif PV-Anlagen			-25'000.00		-27'743.00
4240.50	Anschlussgebühren			30'000.00		46'544.15
4260.00	Rückerstattungen Dritter			5'000.00		11'310.55

		Rechnung 2023		Budget 2023		Rechnung 2022	
		Aufwand	Ertrag	Aufwand	Ertrag	Aufwand	Ertrag
9011.00	Aufwandüberschuss Abschluss Spezialfinanzierung		425'981.10		430'500.00		189'491.15
8712	Elektrizitätswerk [Gemeindebetrieb]					527'630.90	527'630.90
3101.01	Energieeinkauf					467'514.35	
3101.10	Energieeinkauf erneuerbare Energien					9'103.55	
3132.02	Betriebsführung EV Büren AG					20'000.00	
3132.03	Fakturierung EV Büren AG					10'000.00	
3133.00	Informatik-Nutzungsaufwand					16'000.00	
3158.00	Unterhalt immaterielle Anlagen (Software)					5'000.00	
3181.00	Tatsächliche Forderungsverluste					13.00	
4240.06	Ertrag Stromverkauf						518'258.55
9011.00	Aufwandüberschuss Abschluss Spezialfinanzierung						9'372.35
9	Finanzen und Steuern	1'015'211.24	5'796'925.75	597'000.00	5'570'610.00	601'079.20	5'191'302.76
	Nettoertrag	4'781'714.51		4'973'610.00		4'590'223.56	
91	Steuern	30'120.65	5'282'378.30	37'500.00	4'620'000.00	57'519.85	4'460'360.20
	Nettoertrag	5'252'257.65		4'582'500.00		4'402'840.35	
910	Steuern	30'120.65	5'282'378.30	37'500.00	4'620'000.00	57'519.85	4'460'360.20
	Nettoertrag	5'252'257.65		4'582'500.00		4'402'840.35	
9100	Allgemeine Gemeindesteuern	27'005.05	4'458'655.60	35'000.00	4'074'000.00	55'833.55	3'964'882.80
3180.01	Wertberichtigung gefährdete Steuerguthaben	-3'700.00		-5'000.00		10'700.00	
3181.01	Forderungsverluste periodische Steuern	30'705.05		40'000.00		45'133.55	
4000.00	Einkommenssteuern		3'519'138.25		3'300'000.00		3'081'309.20
4000.20	Nachsteuern und Bussen		8'672.40		5'000.00		2'133.55
4000.40	Aktive Steuerauscheidungen Einkommen		107'625.50		55'000.00		48'189.90
4000.50	Passive Steuerauscheidungen Einkommen		-137'291.55		-75'000.00		-62'134.75
4000.60	Pauschale Steueranrechnungen natürliche Personen		-1'466.85		-2'000.00		-1'581.05
4001.00	Vermögenssteuern		374'188.85		350'000.00		367'551.35
4001.40	Aktive Steuerauscheidungen Vermögen		24'012.10		15'000.00		14'109.50
4001.50	Passive Steuerauscheidungen Vermögen		-35'467.35		-30'000.00		-20'244.35
4002.00	Quellensteuern		60'753.30		50'000.00		89'354.00
4002.10	Quellensteuern ausserh. Ertragsabrg. (BGSA, Grenzgänger)		2'589.20		1'000.00		898.15
4010.00	Gewinnsteuern		81'893.95		150'000.00		262'006.95
4010.40	Aktive Steuerauscheidungen Gewinnsteuern		444'778.50		250'000.00		162'219.30
4010.50	Passive Steuerauscheidung Gewinnsteuern		429.40		-10'000.00		-9'084.50

		Rechnung 2023		Budget 2023		Rechnung 2022	
		Aufwand	Ertrag	Aufwand	Ertrag	Aufwand	Ertrag
4010.60	Pauschale Steueranrechnungen juristische Personen						-47.40
4011.00	Kapitalsteuern		-776.60		5'000.00		9'003.85
4011.40	Aktive Steuerauscheidungen Kapitalsteuern		43.80		500.00		35.30
4011.50	Passive Steuerauscheidungen Kapitalsteuern		-260.60		-1'000.00		-163.10
4019.00	Holdingssteuern				500.00		
4029.00	Eingang abgeschriebene Steuern		9'793.30		10'000.00		21'326.90
9101	Sondersteuern	3'100.75	414'271.45	2'000.00	150'500.00	1'426.15	102'675.70
3181.02	Forderungsverluste Sondersteuern	3'100.75		2'000.00		1'426.15	
4000.80	Lotteriegewinnsteuer						80.00
4022.00	Grundstückgewinnsteuern		269'754.70		50'000.00		-53'814.85
4022.10	Sonderveranlagungen		144'031.65		100'000.00		149'721.60
4029.00	Eingang abgeschriebene Steuern		485.10		500.00		6'688.95
9102	Liegenschaftssteuern	14.85	409'451.25	500.00	395'500.00	260.15	392'801.70
3181.03	Forderungsverluste Liegenschaftssteuern	14.85		500.00		260.15	
4021.00	Liegenschaftssteuern		409'451.25		395'000.00		392'801.70
4029.00	Eingang abgeschriebene Steuern				500.00		
93	Finanz- und Lastenausgleich Nettoaufwand	367'185.00	114'620.00	367'000.00	75'200.00	364'035.00	140'056.00
			252'565.00		291'800.00		223'979.00
930	Finanz- und Lastenausgleich Nettoaufwand	367'185.00	114'620.00	367'000.00	75'200.00	364'035.00	140'056.00
			252'565.00		291'800.00		223'979.00
9300	Finanz- und Lastenausgleich	367'185.00	114'620.00	367'000.00	75'200.00	364'035.00	140'056.00
3621.60	Finanzausgleich Lastenausgleich neue Aufgabenteilung	367'185.00		367'000.00		364'035.00	
4621.62	Lastenausgleich Soziodemografischer Zuschuss		14'751.00		15'200.00		14'869.00
4622.70	Finanzausgleich Disparitätenabbau		99'869.00		60'000.00		125'187.00
95	Ertragsanteile, übrige Nettoertrag		30'800.20		20'000.00		37'736.00
		30'800.20		20'000.00		37'736.00	
950	Ertragsanteile, übrige Nettoertrag		30'800.20		20'000.00		37'736.00
		30'800.20		20'000.00		37'736.00	
9500	Ertragsanteile, übrige		30'800.20		20'000.00		37'736.00
4024.00	Erbschafts- und Schenkungssteuer		682.00		2'000.00		21'506.90

		Rechnung 2023		Budget 2023		Rechnung 2022	
		Aufwand	Ertrag	Aufwand	Ertrag	Aufwand	Ertrag
4600.00	Ertragsanteile an Direkter Bundessteuer		30'118.20		18'000.00		16'229.10
96	Vermögens- und Schuldenverwaltung Nettoertrag	181'810.64	249'457.05	140'300.00	192'010.00	127'424.35	176'079.00
		67'646.41		51'710.00		48'654.65	
961	Zinsen Nettoertrag	83'516.24	108'250.35	37'200.00	104'200.00	38'860.20	84'029.10
		24'734.11		67'000.00		45'168.90	
9610	Zinsen	83'516.24	108'250.35	37'200.00	104'200.00	38'860.20	84'029.10
3181.00	Tatsächliche Forderungsverluste	590.35		1'500.00		1'198.45	
3401.00	Verzinsung kurzfristige Finanzverbindlichkeiten	71'238.14		1'000.00		3'968.70	
3406.00	Verzinsung langfristige Finanzverbindlichkeiten			20'000.00			
3409.00	Verrechnung Zinsen Spezialfinanzierungen	9'550.00		9'700.00		12'000.00	
3499.01	Vergütungszinsen (NESKO)	2'137.75		5'000.00		21'693.05	
4401.00	Zinsen Forderungen und Kontokorrente		443.65		500.00		1'064.00
4401.01	Verzugszinsen (NESKO)		21'876.70		25'000.00		11'205.10
4409.00	Verrechnung Zinsen Spezialfinanzierungen		33'700.00		34'000.00		26'700.00
4420.00	Dividenden		11'130.00		7'000.00		7'360.00
4940.00	Interne Verrechnung von kalk. Zinsen		41'100.00		37'700.00		37'700.00
963	Liegenschaften des Finanzvermögens Nettoaufwand	98'244.40	81'406.70	103'100.00	87'810.00	88'564.15	71'509.90
			16'837.70		15'290.00		17'054.25
9630	Liegenschaften des Finanzvermögens	98'244.40	81'406.70	103'100.00	87'810.00	88'564.15	71'509.90
3430.01	Baulicher Unterhalt Liegenschaften FV Gasse 6	3'912.80		12'400.00		2'502.60	
3430.02	Baulicher Unterhalt Liegenschaften FV Bergstrasse 16	10'689.95		2'950.00		4'750.70	
3431.01	Nicht baulicher Unterhalt Liegenschaften FV Gasse 6	777.30		730.00		1'828.45	
3431.02	Nicht baulicher Unterhalt Liegenschaften FV Bergstrasse 16	689.30		1'650.00		1'884.35	
3439.00	Übriger Liegenschaftsaufwand FV Diverse	3'337.80		1'280.00		851.15	
3439.01	Übriger Liegenschaftsaufwand FV Gasse 6	7'314.40		10'330.00		6'538.30	
3439.02	Übriger Liegenschaftsaufwand FV Bergstrasse 16	3'022.85		8'660.00		5'108.60	
3893.00	Einlagen in Vorfinanzierungen des EK	27'400.00		27'400.00		27'400.00	
3940.00	Interne Verrechnung von kalk. Zinsen	41'100.00		37'700.00		37'700.00	
4430.01	Pacht- und Mietzinse Liegenschaften FV Gasse 6		35'220.00		35'000.00		34'992.00
4430.02	Pacht- und Mietzinse Liegenschaften FV Bergstrasse 16		12'516.00		12'660.00		12'516.00
4430.03	Pacht- und Mietzinse Liegenschaften FV Kulturland		3'719.80		3'720.00		3'719.80
4430.04	Pacht- und Mietzinse Liegenschaften FV Finkenweg 8		3'480.00		3'480.00		3'480.00
4439.00	Übriger Liegenschaftsertrag FV		15'534.45		17'600.00		9'471.30

		Rechnung 2023		Budget 2023		Rechnung 2022	
		Aufwand	Ertrag	Aufwand	Ertrag	Aufwand	Ertrag
4893.00	Entnahmen aus Vorfinanzierungen des EK		10'936.45		15'350.00		7'330.80
969	Finanzvermögen	50.00	59'800.00				20'540.00
	Nettoertrag	59'750.00				20'540.00	
9690	Finanzvermögen	50.00	59'800.00				20'540.00
3499.00	Übriger Finanzaufwand	50.00					
4440.00	Marktwertanpassungen Wertschriften		59'800.00				20'540.00
97	Rückverteilungen		491.55		500.00		624.85
	Nettoertrag	491.55		500.00		624.85	
971	Rückverteilungen aus CO2-Abgabe		491.55		500.00		624.85
	Nettoertrag	491.55		500.00		624.85	
9710	Rückverteilung aus CO2-Abgabe		491.55		500.00		624.85
4699.10	CO2-Abgabe		491.55		500.00		624.85
99	Nicht aufgeteilte Posten	436'094.95	119'178.65	52'200.00	662'900.00	52'100.00	376'446.71
	Nettoaufwand		316'916.30				
	Nettoertrag			610'700.00		324'346.71	
990	Nicht aufgeteilte Posten	436'094.95		52'200.00		52'100.00	
	Nettoaufwand		436'094.95		52'200.00		52'100.00
9900	Nicht aufgeteilte Posten	383'894.95				-100.00	
3180.00	Wertberichtigungen auf Forderungen	-300.00				-100.00	
3894.00	Einlagen in finanzpolitische Reserven	384'194.95					
9901	Abschreibung bestehendes Verwaltungsvermögen	52'200.00		52'200.00		52'200.00	
3300.99	Planmässige Abschreibungen bestehendes VV 8 Jahre	52'200.00		52'200.00		52'200.00	
995	Neutrale Aufwendungen und Erträge		119'178.65		308'900.00		121'578.65
	Nettoertrag	119'178.65		308'900.00		121'578.65	
9950	Neutrale Aufwendungen und Erträge		119'178.65		308'900.00		121'578.65
4634.01	Ablieferung Gemeindeabgabe EW		80'300.00		270'000.00		82'700.00
4896.00	Entnahmen aus Neubewertungsreserven		38'878.65		38'900.00		38'878.65

		Rechnung 2023		Budget 2023		Rechnung 2022	
		Aufwand	Ertrag	Aufwand	Ertrag	Aufwand	Ertrag
999	Abschluss				354'000.00		254'868.06
	Nettoertrag			354'000.00		254'868.06	
9990	Abschluss				354'000.00		254'868.06
9001.00	Aufwandüberschuss				354'000.00		254'868.06

12.3 Erfolgsrechnung nach Sachgruppen

		Rechnung 2023		Budget 2023		Rechnung 2022	
		Aufwand	Ertrag	Aufwand	Ertrag	Aufwand	Ertrag
	Erfolgsrechnung	10'477'672.15	10'477'672.15	10'449'230.00	10'449'230.00	9'215'836.50	9'215'836.50
3	Aufwand	10'430'839.55		10'449'230.00		9'131'867.70	
30	Personalaufwand	1'008'030.75		1'025'750.00		952'813.90	
300	Behörden und Kommissionen	107'470.00		127'740.00		110'920.00	
3000	Löhne, Tag- und Sitzungsgelder an Behörden und Kommission	107'470.00		127'740.00		110'920.00	
301	Löhne des Verwaltungs- und Betriebspersonals	747'854.65		752'000.00		705'307.70	
3010	Löhne des Verwaltungs- und Betriebspersonals	747'854.65		752'000.00		705'307.70	
305	Arbeitgeberbeiträge	122'636.85		125'910.00		117'939.90	
3050	AG-Beitr.AHV,IV,EO,ALV,Verwaltungskosten	61'923.25		66'960.00		58'488.90	
3052	AG-Beiträge an Pensionskassen	47'820.10		45'600.00		44'818.30	
3053	AG-Beiträge an Unfallversicherungen	7'037.40		7'180.00		8'149.30	
3055	AG-Beiträge an Krankentaggeldvers.	5'856.10		6'170.00		6'483.40	
309	Übriger Personalaufwand	30'069.25		20'100.00		18'646.30	
3090	Aus- und Weiterbildung des Personals	15'370.00		14'600.00		11'588.80	
3091	Personalwerbung	10'175.75				4'139.10	
3099	Übriger Personalaufwand	4'523.50		5'500.00		2'918.40	
31	Sach- und übriger Betriebsaufwand	3'013'287.46		3'268'090.00		2'541'273.35	
310	Material- und Warenaufwand	1'776'180.95		1'871'905.00		1'101'285.90	
3100	Büromaterial	14'431.05		21'450.00		21'089.95	
3101	Betriebs-, Verbrauchsmaterial	1'657'732.80		1'747'300.00		990'308.80	
3102	Drucksachen, Publikationen	20'515.25		19'700.00		21'453.95	
3103	Fachliteratur, Zeitschriften	1'200.90		910.00		642.00	
3104	Lehrmittel	61'481.50		61'645.00		50'977.85	
3109	Übriger Material- und Warenaufwand	20'819.45		20'900.00		16'813.35	
311	Nicht aktivierbare Anlagen	63'569.95		75'355.00		120'214.15	

		Rechnung 2023		Budget 2023		Rechnung 2022	
		Aufwand	Ertrag	Aufwand	Ertrag	Aufwand	Ertrag
3111	Maschinen, Geräte und Fahrzeuge	2'810.15		8'700.00		3'862.95	
3112	Kleider, Wäsche, Vorhänge	1'285.50		1'900.00		1'320.85	
3113	Hardware	11'474.15		10'700.00		11'832.00	
3118	Immateriellen Anlagen	8'074.00		4'825.00		10'748.25	
3119	Übrige nicht aktivierbare Anlagen	39'926.15		49'230.00		92'450.10	
312	Ver- und Entsorgung Liegenschaften Verwaltungsvermöge	77'903.25		108'400.00		75'723.45	
3120	Ver- und Entsorgung Liegenschaften Verwaltungsvermögen	77'903.25		108'400.00		75'723.45	
313	Dienstleistungen und Honorare	727'896.61		701'300.00		798'068.95	
3130	Dienstleistungen Dritter	274'757.11		304'670.00		312'101.95	
3131	Planungen und Projektierungen Dritter					970.65	
3132	Honor.ext.Berater,Gutachter,Fachexp.etc.	300'241.30		197'600.00		336'662.45	
3133	Informatik-Nutzungsaufwand	114'251.90		155'900.00		111'605.55	
3134	Sachversicherungsprämien	34'056.30		38'130.00		31'068.35	
3136	Honorare privatärztlicher Tätigkeit	4'590.00		5'000.00		5'660.00	
314	Baulicher Unterhalt und betrieblicher Unterhalt	217'710.55		292'310.00		256'277.00	
3141	Unterhalt Strassen/Verkehrswege	53'013.10		70'000.00		69'745.70	
3142	Unterhalt Wasserbau			6'500.00		425.40	
3143	Unterhalt übrige Tiefbauten	72'292.25		100'950.00		110'808.45	
3144	Unterhalt Hochbauten, Gebäude	92'405.20		114'860.00		75'297.45	
315	Unterhalt Mobilien u.immater.Anlagen	23'900.20		41'400.00		26'297.65	
3150	Unterhalt Büromöbel und Geräte			500.00			
3151	Unterh.App.,Masch.,Geräte,Fahrz.,Werkz.	19'324.70		25'800.00		12'499.10	
3153	Informatik-Unterhalt (Hardware)			500.00		68.00	
3158	Unterhalt immaterielle Anlagen	4'575.50		13'100.00		13'730.55	
3159	Unterhalt übrige mobile Anlagen			1'500.00			
316	Mieten, Leasing, Pachten, Benützungsggeb.	42'961.40		54'240.00		48'732.15	
3160	Miete und Pacht Liegenschaften	2'465.00		2'640.00		2'640.00	
3161	Mieten, Benützungskosten Anlagen	7'100.70		13'000.00		7'594.10	
3169	Übrige Mieten und Benützungskosten	33'395.70		38'600.00		38'498.05	
317	Spesenentschädigungen	34'776.55		49'930.00		31'500.40	
3170	Reisekosten und Spesen	9'030.20		11'150.00		8'729.20	
3171	Exkursionen, Schulreisen und Lager	25'746.35		38'780.00		22'771.20	

		Rechnung 2023		Budget 2023		Rechnung 2022	
		Aufwand	Ertrag	Aufwand	Ertrag	Aufwand	Ertrag
318	Wertberichtigungen auf Forderungen	30'006.15		45'100.00		58'898.95	
3180	Wertberichtigungen auf Forderungen	-7'000.00		-5'000.00		10'800.00	
3181	Tatsächliche Forderungsverluste	37'006.15		50'100.00		48'098.95	
319	Verschiedener Betriebsaufwand	18'381.85		28'150.00		24'274.75	
3192	Abgeltung von Rechten	286.00		350.00		317.75	
3199	Übriger Betriebsaufwand	18'095.85		27'800.00		23'957.00	
33	Abschreibungen Verwaltungsvermögen	311'550.55		363'350.00		268'275.95	
330	Sachanlagen VV	308'006.55		359'750.00		264'730.95	
3300	Planm.Abschreibungen Sachanlagen	308'006.55		359'750.00		264'730.95	
332	Abschreibungen immaterielle Anlagen	3'544.00		3'600.00		3'545.00	
3320	Planm.Abschreibungen immat.Anlagen	3'544.00		3'600.00		3'545.00	
34	Finanzaufwand	146'420.29		107'700.00		87'825.90	
340	Zinsaufwand	114'488.14		64'700.00		42'668.70	
3401	Verzins.kurzfr.Finanzverbindlichkeiten	71'238.14		1'000.00		3'968.70	
3406	Verzins.langfr.Finanzverbindlichkeiten			20'000.00			
3409	Übrige Passivzinsen	43'250.00		43'700.00		38'700.00	
343	Liegenschaftenaufwand Finanzvermögen	29'744.40		38'000.00		23'464.15	
3430	Baulicher Unterhalt Liegenschaften FV	14'602.75		15'350.00		7'253.30	
3431	Nicht baul.Unterhalt Liegenschaften FV	1'466.60		2'380.00		3'712.80	
3439	Übriger Liegenschaftsaufwand FV	13'675.05		20'270.00		12'498.05	
349	Verschiedener Finanzaufwand	2'187.75		5'000.00		21'693.05	
3499	Übriger Finanzaufwand	2'187.75		5'000.00		21'693.05	
35	Einlagen in Fonds und Spezialfinanzierungen	480'254.20		482'000.00		480'284.00	
351	Einlagen in Fonds u.Spez.fin.im EK	480'254.20		482'000.00		480'284.00	
3510	Einlagen in Spezialfinanzierungen EK	480'254.20		482'000.00		480'284.00	
36	Transferaufwand	4'900'403.35		5'031'540.00		4'624'274.60	

		Rechnung 2023		Budget 2023		Rechnung 2022	
		Aufwand	Ertrag	Aufwand	Ertrag	Aufwand	Ertrag
360	Ertragsanteile an Dritte	80'300.00		270'000.00		82'700.00	
3602	Ertragsanteile an Gde.u.Gde.verbände	80'300.00		270'000.00		82'700.00	
361	Entschädigungen an Gemeinwesen	2'111'739.90		2'072'350.00		2'016'926.50	
3611	Entschädigungen an Kantone u. Konkordate	1'718'099.70		1'716'600.00		1'668'376.30	
3612	Entsch.an Gde. und Gde.verbände	393'640.20		355'750.00		348'550.20	
362	Finanz- und Lastenausgleich	367'185.00		367'000.00		364'035.00	
3621	Finanz- und Lastenausgleich an Kanton	367'185.00		367'000.00		364'035.00	
363	Beiträge an Gemeinwesen und Dritte	2'332'367.45		2'284'890.00		2'151'801.55	
3631	Beiträge an Kantone und Konkordate	701'319.00		739'000.00		696'682.00	
3632	Beiträge an Gemeinden und Gde.verbände	1'481'033.40		1'407'800.00		1'326'964.45	
3634	Beiträge an öffentliche Unternehmungen	3'329.80		4'500.00		2'871.60	
3635	Beiträge an private Unternehmungen	12'396.00		12'640.00		12'496.00	
3636	Beitr.an priv.Organisat.o.Erwerbszweck	19'649.20		20'950.00		19'443.10	
3637	Beiträge an private Haushalte	114'640.05		100'000.00		93'344.40	
366	Abschreibungen Investitionsbeiträge	8'811.00		37'300.00		8'811.55	
3660	Planm.Abschreibungen Investitionsbeitr.	8'811.00		37'300.00		8'811.55	
37	Durchlaufende Beiträge	1'298.00				4'720.00	
370	Durchlaufende Beiträge	1'298.00				4'720.00	
3707	Private Haushalte	1'298.00				4'720.00	
38	Ausserordentlicher Aufwand	411'594.95		27'400.00		27'400.00	
389	Einlagen in das Eigenkapital	411'594.95		27'400.00		27'400.00	
3893	Einlagen in Vorfinanzierungen des EK	27'400.00		27'400.00		27'400.00	
3894	Einlage in finanzpolitische Reserve	384'194.95					
39	Interne Verrechnungen	158'000.00		143'400.00		145'000.00	
391	Dienstleistungen	116'900.00		105'700.00		107'300.00	
3910	Int.Verr.von Dienstleistungen	116'900.00		105'700.00		107'300.00	
394	Kalk.Zinsen u.Finanzaufwand	41'100.00		37'700.00		37'700.00	

		Rechnung 2023		Budget 2023		Rechnung 2022	
		Aufwand	Ertrag	Aufwand	Ertrag	Aufwand	Ertrag
3940	Int.Verr.von kalk.Zinsen u.Finanzaufw.	41'100.00		37'700.00		37'700.00	
4	Ertrag		10'017'317.52		9'597'810.00		8'753'318.14
40	Fiskalertrag		5'294'995.30		4'633'500.00		4'493'982.10
400	Direkte Steuern natürliche Personen		3'922'753.85		3'669'000.00		3'519'665.50
4000	Einkommenssteuern natürliche Personen		3'496'677.75		3'283'000.00		3'067'996.85
4001	Vermögenssteuern natürliche Personen		362'733.60		335'000.00		361'416.50
4002	Quellensteuern natürliche Personen		63'342.50		51'000.00		90'252.15
401	Direkte Steuern juristische Personen		526'108.45		395'000.00		423'970.40
4010	Gewinnsteuern juristische Personen		527'101.85		390'000.00		415'094.35
4011	Kapitalsteuern juristische Personen		-993.40		4'500.00		8'876.05
4019	Übrige direkte Steuern juristische Personen				500.00		
402	Übrige direkte Steuern		834'198.00		558'000.00		538'231.20
4021	Liegenschaftssteuern		409'451.25		395'000.00		392'801.70
4022	Vermögensgewinnsteuern		413'786.35		150'000.00		95'906.75
4024	Erbschafts- und Schenkungssteuern		682.00		2'000.00		21'506.90
4029	Eingang abgeschriebene Steuern		10'278.40		11'000.00		28'015.85
403	Besitz- und Aufwandsteuern		11'935.00		11'500.00		12'115.00
4033	Hundesteuer		11'935.00		11'500.00		12'115.00
42	Entgelte		3'214'891.02		3'344'900.00		2'865'903.79
421	Gebühren für Amtshandlungen		54'573.99		55'800.00		65'971.80
4210	Gebühren für Amtshandlungen		54'573.99		55'800.00		65'971.80
424	Benützungsgebühren u.Dienstleistungen		3'026'217.60		3'161'200.00		2'651'468.45
4240	Benützungsgebühren und Dienstleistungen		3'026'217.60		3'161'200.00		2'651'468.45
425	Erlös aus Verkäufen		27'807.00		26'300.00		28'665.00
4250	Verkäufe		27'807.00		26'300.00		28'665.00
426	Rückererstattungen		105'683.38		101'600.00		119'798.54
4260	Rückerstattungen und Kostenbeteiligungen Dritter		105'683.38		101'600.00		119'798.54

		Rechnung 2023		Budget 2023		Rechnung 2022	
		Aufwand	Ertrag	Aufwand	Ertrag	Aufwand	Ertrag
429	Übrige Entgelte		609.05				
4290	Übrige Entgelte		609.05				
44	Finanzertrag		215'750.60	157'160.00		151'758.20	
440	Zinsertrag		65'570.35	69'200.00		50'969.10	
4401	Zinsen Forderungen und Kontokorrente		22'320.35	25'500.00		12'269.10	
4409	Übrige Zinsen von Finanzvermögen		43'250.00	43'700.00		38'700.00	
442	Beteiligungsertrag FV		11'130.00	7'000.00		7'360.00	
4420	Dividenden		11'130.00	7'000.00		7'360.00	
443	Liegenschaftenertrag FV		70'470.25	72'460.00		64'179.10	
4430	Pacht- und Mietzinse Liegenschaften FV		54'935.80	54'860.00		54'707.80	
4439	Übriger Liegenschaftsertrag FV		15'534.45	17'600.00		9'471.30	
444	Wertberichtigungen Anlagen FV		59'800.00			20'540.00	
4440	Marktwertanpassungen Wertschriften		59'800.00			20'540.00	
447	Liegenschaftenertrag VV		8'780.00	8'500.00		8'710.00	
4470	Pacht- und Mietzinse Liegenschaften VV		8'780.00	8'500.00		8'710.00	
45	Entnahmen Fonds u. Spezialfinanzierungen		150'608.50	216'700.00		139'062.95	
451	Entnahmen aus Fonds u. Spez. fin. EK		150'608.50	216'700.00		139'062.95	
4510	Entnahmen aus Spezialfinanzierungen d. EK		150'608.50	216'700.00		139'062.95	
46	Transferertrag		931'959.00	1'047'900.00		906'681.65	
460	Ertragsanteile		30'118.20	18'000.00		16'229.10	
4600	Anteil an Bundeserträgen		30'118.20	18'000.00		16'229.10	
461	Entschädigungen von Gemeinwesen		434'156.45	418'300.00		430'581.55	
4611	Entsch. von Kantonen u. Konkordaten		92'646.65	81'800.00		76'332.30	
4612	Entsch. v. Gemeinden u. Gde. verbänden		341'509.80	336'500.00		354'249.25	
462	Finanz- und Lastenausgleich		114'620.00	75'200.00		140'056.00	
4621	Finanz- u. Lastenausgl. v. Kantonen u. Konkordaten		14'751.00	15'200.00		14'869.00	

		Rechnung 2023		Budget 2023		Rechnung 2022	
		Aufwand	Ertrag	Aufwand	Ertrag	Aufwand	Ertrag
4622	Finanz-u.Lastenausgl.v.Gde.u.Gde.verbänden		99'869.00		60'000.00		125'187.00
463	Beiträge von Gemeinwesen und Dritten		352'572.80		535'900.00		319'190.15
4630	Beiträge vom Bund		2'485.80				
4631	Beiträge von Kantonen u. Konkordaten		269'787.00		265'900.00		236'490.15
4634	Beiträge von öffentl.Unternehmungen		80'300.00		270'000.00		82'700.00
469	Übriger Transferertrag		491.55		500.00		624.85
4699	Rückverteilungen		491.55		500.00		624.85
47	Durchlaufende Beiträge		1'298.00				4'720.00
470	Durchlaufende Beiträge		1'298.00				4'720.00
4701	Durchlauf.Beiträge von Kantonen u.Konkordaten		1'298.00				4'720.00
48	Ausserordentlicher Ertrag		49'815.10		54'250.00		46'209.45
489	Entnahmen aus dem Eigenkapital		49'815.10		54'250.00		46'209.45
4893	Entnahmen aus Vorfinanzierungen des EK		10'936.45		15'350.00		7'330.80
4896	Entnahmen aus Neubewertungsreserven		38'878.65		38'900.00		38'878.65
49	Interne Verrechnungen		158'000.00		143'400.00		145'000.00
491	Dienstleistungen		116'900.00		105'700.00		107'300.00
4910	Int.Verr.von Dienstleistungen		116'900.00		105'700.00		107'300.00
494	Kalk. Zinsen und Finanzaufwand		41'100.00		37'700.00		37'700.00
4940	Int. Verr. v. kalk. Zinsen und Finanzaufwand		41'100.00		37'700.00		37'700.00
9	Abschlusskonten	46'832.60	460'354.63	851'420.00	83'968.80	462'518.36	
90	Abschluss Erfolgsrechnung	46'832.60	460'354.63	851'420.00	83'968.80	462'518.36	
900	Abschluss Erfolgsrechnung	46'832.60	460'354.63	851'420.00	83'968.80	462'518.36	
9001	Aufwandüberschuss			354'000.00		254'868.06	
9010	Abschluss SF und Fonds im EK, Etragsüberschuss	46'832.60			83'968.80		
9011	Abschluss SF und Fonds im EK, Aufwandüberschuss		460'354.63	497'420.00		207'650.30	

12.4 Investitionsrechnung nach Funktionen

	Rechnung 2023		Budget 2023		Rechnung 2022			
	Ausgaben	Einnahmen	Ausgaben	Einnahmen	Ausgaben	Einnahmen		
0	INVESTITIONSRECHNUNG		3'552'491.30	3'552'491.30	4'148'800.00	4'148'800.00	2'884'318.05	2'884'318.05
00	Allgemeine Verwaltung							
	Nettoausgaben		453'344.75	453'344.75	250'000.00	250'000.00	118'640.45	118'640.45
02	Allgemeine Dienste							
	Nettoausgaben		453'344.75	453'344.75	250'000.00	250'000.00	118'640.45	118'640.45
029	Verwaltungsliegenschaften							
	Nettoausgaben		453'344.75	453'344.75	250'000.00	250'000.00	118'640.45	118'640.45
290	Verwaltungsliegenschaften							
5040.01	Sanierung Gemeindehaus		453'344.75	453'344.75	250'000.00	250'000.00	118'640.45	118'640.45
5040.03	Neubau Mehrzweckgebäude		294'626.00		250'000.00		119'064.50	
5040.04	Sanierung Liegenschaft Werkhof/FW-Magazin		158'718.75				-424.05	
1	Öffentliche Ordnung und Sicherheit, Verteidigung							
	Nettoausgaben		1'073.70	1'073.70	100'000.00	100'000.00	86'388.10	86'388.10
16	Verteidigung							
	Nettoausgaben		1'073.70	1'073.70	100'000.00	100'000.00	86'388.10	86'388.10
162	Zivile Verteidigung							
	Nettoausgaben		1'073.70	1'073.70	100'000.00	100'000.00	86'388.10	86'388.10
1620	Zivilschutz							
5040.01	Sanierung Zivilschutzanlage -> neues Konto		1'073.70	1'073.70	100'000.00	100'000.00	86'388.10	86'388.10
5040.02	Sanierung Wohnung Kirchweg 8		1'073.70				86'388.10	
2	Bildung							
	Nettoausgaben		156'096.40	156'096.40	240'000.00	240'000.00	96'024.80	96'024.80
21	Obligatorische Schule							
	Nettoausgaben		156'096.40	156'096.40	240'000.00	240'000.00	96'024.80	96'024.80

		Rechnung 2023		Budget 2023		Rechnung 2022	
		Ausgaben	Einnahmen	Ausgaben	Einnahmen	Ausgaben	Einnahmen
212	Primarstufe			140'000.00			
	Nettoausgaben				140'000.00		
2120	Primarstufe			140'000.00			
5060.01	Ersatz Pulte/Schränke Schule Räbli			140'000.00			
217	Schulliegenschaften	156'096.40		100'000.00		96'024.80	
	Nettoausgaben		156'096.40		100'000.00		96'024.80
2170	Schulliegenschaften	156'096.40		100'000.00		96'024.80	
5040.01	Anbau Schulhaus (Erweiterung Kindergarten/Tagesschule)					94'664.80	
5040.02	Sanierung Schulhaus (Fassade, Fenster, Storen, Dach)	72'827.35		100'000.00		1'360.00	
5040.03	Sanierung Heizung Schulhaus	83'269.05					
3	Kultur, Sport und Freizeit, Kirche					131'387.85	-1'558.70
	Nettoausgaben						132'946.55
34	Sport und Freizeit					131'387.85	-1'558.70
	Nettoausgaben						132'946.55
341	Sport					131'387.85	-1'558.70
	Nettoausgaben						132'946.55
3410	Sport					131'387.85	-1'558.70
5040.01	Sanierung Sportplatz (Garderobe, Buvette, Flutlichtanlage)					131'387.85	
6140.00	Rückerstattungen Dritter für Investitionen Hochbauten						1'941.30
6310.00	Subventionsbeiträge Kanton						-3'500.00
6	Verkehr und Nachrichtenübermittlung	719'753.25		1'013'000.00		664'148.85	337'000.00
	Nettoausgaben		719'753.25		1'013'000.00		327'148.85
61	Strassenverkehr	719'753.25		1'013'000.00		664'148.85	337'000.00
	Nettoausgaben		719'753.25		1'013'000.00		327'148.85
615	Gemeindestrassen	719'753.25		1'013'000.00		664'148.85	337'000.00
	Nettoausgaben		719'753.25		1'013'000.00		327'148.85
6150	Gemeindestrassen	719'753.25		1'013'000.00		664'148.85	337'000.00

		Rechnung 2023		Budget 2023		Rechnung 2022	
		Ausgaben	Einnahmen	Ausgaben	Einnahmen	Ausgaben	Einnahmen
5010.06	Rahmenkredit Strassen 2019 - 2023	87'689.00		80'000.00		57'097.40	
5010.09	Sanierung Fischerweg	561'111.85		760'000.00		13'715.05	
5010.10	Verkehrsberuhigungsprojekt Bernhardsguet	6'885.40				526'729.75	
5010.11	Sanierung Bodmattweg	22'939.05				63'375.65	
5010.12	Sanierung Paul Jenni-Strasse Ost			120'000.00			
5010.13	Sanierung Strasse am Gässli (DRS bis Bergstrasse)	41'127.95		53'000.00		3'231.00	
6320.00	Investitionsbeiträge von Gemeinden und Gemeindeverbänden						7'000.00
6350.00	Investitionsbeiträge von privaten Unternehmungen						330'000.00
7	Umweltschutz und Raumordnung	1'727'849.20	116'248.85	1'935'800.00		1'262'508.60	145'598.55
	Nettoausgaben		1'611'600.35		1'935'800.00		1'116'910.05
71	Wasserversorgung	840'661.00	22'200.65	1'047'000.00		561'870.45	
	Nettoausgaben		818'460.35		1'047'000.00		561'870.45
710	Wasserversorgung	840'661.00	22'200.65	1'047'000.00		561'870.45	
	Nettoausgaben		818'460.35		1'047'000.00		561'870.45
7101	Wasserversorgung (Gemeindebetrieb)	840'661.00	22'200.65	1'047'000.00		561'870.45	
5031.14	Sanierung Quellen Riedrain und Burirain	4'544.85		100'000.00		19'255.00	
5031.27	Neubau Wasserleitung Grenzweg-Alpenstrasse	14'848.90				417'392.60	
5031.29	Ersatz Wasserzähler 2021					5'284.00	
5031.30	Druckerhöhung Reservoir Blämund	89'428.75				29'675.50	
5031.31	Zutrittskontrolle Reservoir					35'813.10	
5031.32	Ersatz Wasserzähler 2022					8'453.60	
5031.33	Neue Ringleitung Bergstrasse - Stygacher	65'169.00		90'000.00			
5031.34	Ersatz Leitung ab Bergstrasse bis Ende Stygacher	170'668.70		240'000.00			
5031.35	Ersatz WL am Gässli (Druckreduzierstation-Bergstrasse)	419'008.70		517'000.00		20'514.00	
5031.36	Sanierung Reservoir Burirain					25'482.65	
5031.38	Ersatz Wasserzähler für Smart-Metering	11'657.05					
5031.41	Anschaffung Infrabase	10'767.00					
5031.99	Werterhaltende Massnahmen	54'568.05		100'000.00			
6130.00	Rückerstattungen Dritter für Investitionen Tiefbauten		16'629.60				
6310.01	Subventionsbeiträge Wasserversorgung		5'571.05				
72	Abwasserentsorgung	802'679.05	94'048.20	633'800.00		661'019.90	145'598.55
	Nettoausgaben		708'630.85		633'800.00		515'421.35

		Rechnung 2023		Budget 2023		Rechnung 2022	
		Ausgaben	Einnahmen	Ausgaben	Einnahmen	Ausgaben	Einnahmen
720	Abwasserentsorgung	802'679.05	94'048.20	633'800.00		661'019.90	145'598.55
	Nettoausgaben		708'630.85		633'800.00		515'421.35
7201	Abwasserentsorgung (Gemeindebetrieb)	802'679.05	94'048.20	633'800.00		661'019.90	145'598.55
5032.02	GEP-Massnahmen 2018 - 2022	253'567.55				162'498.90	
5032.04	Kanalisationsanpassung Buchenweg	3'518.50					
5032.05	Mischwasserleitung im Tal (Sonnhalde)	9'078.75					
5032.06	Sanierung Kanalisation am Gässli (DRS bis Bergstrasse)			93'000.00		1'500.00	
5032.07	Sanierung Kanalisation Grenzweg	19'619.70					
5032.08	Regenwasserleitung Fischerweg	5'216.75					
5032.99	Werterhaltende Massnahmen	5'269.25		50'000.00			
5290.01	GEP-Überarbeitung 2022-2025	46'970.75		35'000.00		9'000.00	
5620.00	Investitionsbeiträge ARO	459'437.80		455'800.00		488'021.00	
6130.00	Rückerstattungen Dritter für Investitionen Tiefbauten						20'891.40
6620.00	Rückzahlung Investitionsbeiträge ARO		94'048.20				124'707.15
74	Verbauungen	55'271.05		100'000.00		943.15	
	Nettoausgaben		55'271.05		100'000.00		943.15
741	Gewässerverbauungen	55'271.05		100'000.00		943.15	
	Nettoausgaben		55'271.05		100'000.00		943.15
7410	Gewässerverbauungen	55'271.05		100'000.00		943.15	
5020.01	Detailplanung Dorfbach	763.60		100'000.00		943.15	
5020.02	Bachumlegung Riedere	54'507.45					
79	Raumordnung	29'238.10		155'000.00		38'675.10	
	Nettoausgaben		29'238.10		155'000.00		38'675.10
790	Raumordnung	29'238.10		155'000.00		38'675.10	
	Nettoausgaben		29'238.10		155'000.00		38'675.10
7900	Raumordnung allgemein	29'238.10		155'000.00		38'675.10	
5290.01	UeO Dorfkern	1'341.50		100'000.00		10'609.15	
5290.02	Ortsplanungsrevision	27'896.60		55'000.00		28'065.95	
8	Volkswirtschaft	378'125.15		610'000.00		44'179.55	
	Nettoausgaben		378'125.15		610'000.00		44'179.55

		Rechnung 2023		Budget 2023		Rechnung 2022	
		Ausgaben	Einnahmen	Ausgaben	Einnahmen	Ausgaben	Einnahmen
87	Brennstoffe und Energie	378'125.15		610'000.00		44'179.55	
	Nettoaussgaben		378'125.15		610'000.00		44'179.55
871	Elektrizität	378'125.15		610'000.00		44'179.55	
	Nettoaussgaben		378'125.15		610'000.00		44'179.55
8711	Elektrizitätsnetz [Gemeindebetrieb]	378'125.15		610'000.00		44'179.55	
5034.04	Ersatz Verbindungsleitung Rainstrasse			160'000.00			
5034.05	Netzverstärkung Reservoir Blämund	68'603.55				6'280.75	
5034.06	Ersatz Verbindungsleitung Stygacher			70'000.00			
5034.09	Elektroanschlüsse am Gässli	64'329.20					
5034.99	Werterhaltende Massnahmen	36'896.05		100'000.00		6'433.85	
5040.09	Sanierung Verteilkabinen 2022	10'040.15				31'464.95	
5040.10	Sanierung Verteilkabinen 2023	30'643.80		40'000.00			
5060.01	Projekt Einführung Smart Meter	167'612.40		240'000.00			
9	Finanzen und Steuern	116'248.85	3'436'242.45		4'148'800.00	481'039.85	2'403'278.20
	Nettoeinnahmen	3'319'993.60		4'148'800.00		1'922'238.35	
99	Nicht aufgeteilte Posten	116'248.85	3'436'242.45		4'148'800.00	481'039.85	2'403'278.20
	Nettoeinnahmen	3'319'993.60		4'148'800.00		1'922'238.35	
999	Abschluss	116'248.85	3'436'242.45		4'148'800.00	481'039.85	2'403'278.20
	Nettoeinnahmen	3'319'993.60		4'148'800.00		1'922'238.35	
9990	Abschluss	116'248.85	3'436'242.45		4'148'800.00	481'039.85	2'403'278.20
5900.00	Passivierte Einnahmen	116'248.85				481'039.85	
6900.00	Aktivierte Ausgaben		3'436'242.45		4'148'800.00		2'403'278.20

12.5 Investitionsrechnung nach Sachgruppen

		Rechnung 2023		Budget 2023		Rechnung 2022	
		Ausgaben	Einnahmen	Ausgaben	Einnahmen	Ausgaben	Einnahmen
	Investitionsrechnung	3'552'491.30	3'552'491.30	4'148'800.00	4'148'800.00	2'884'318.05	2'884'318.05
5	Investitionsausgaben	3'552'491.30		4'148'800.00		2'884'318.05	
50	Sachanlagen	2'900'595.80		3'503'000.00		1'867'582.10	
5010	Strassen/Verkehrswege	719'753.25		1'013'000.00		664'148.85	
5020	Wasserbau	55'271.05		100'000.00		943.15	
5031	Tiefbauten Wasserversorgung	840'661.00		1'047'000.00		561'870.45	
5032	Tiefbauten Abwasserentsorgung	296'270.50		143'000.00		163'998.90	
5034	Tiefbauten Elektrizität	169'828.80		330'000.00		12'714.60	
5040	Hochbauten	651'198.80		490'000.00		463'906.15	
5060	Mobilien	167'612.40		380'000.00			
52	Immaterielle Anlagen	76'208.85		190'000.00		47'675.10	
5290	Übrige immaterielle Anlagen	76'208.85		190'000.00		47'675.10	
56	Eigene Investitionsbeiträge	459'437.80		455'800.00		488'021.00	
5620	Inv.beiträge Gemeinden u.Gde.verbänden	459'437.80		455'800.00		488'021.00	
59	Übertrag an Bilanz	116'248.85				481'039.85	
5900	Passivierte Einnahmen	116'248.85				481'039.85	
6	Investitionseinnahmen		3'552'491.30		4'148'800.00		2'884'318.05
61	Rückerstattungen		16'629.60				22'832.70
6130	Rückerst.Dritter für Inestitionen übriger Tiefbau		16'629.60				20'891.40
6140	Rückerst.Dritter für Inestitionen in Hochbauten						1'941.30
63	Investitionsbeiträge f.eigene Rechnung		5'571.05				333'500.00
6310	Investitionsbeiträge von Kantonen u.Konkordaten		5'571.05				-3'500.00
6320	Inv.beiträge von Gemeinden & Gde.verbände						7'000.00
6350	Investitionsbeiträge privaten Unternehmungen						330'000.00
66	Rückzahlung eigener Investitionsbeiträge		94'048.20				124'707.15
6620	Rückzlg.v.Investitionsbeitr.a.Gde.u.Gde.verbände		94'048.20				124'707.15
69	Übertrag an Bilanz		3'436'242.45		4'148'800.00		2'403'278.20
6900	Aktivierte Ausgaben		3'436'242.45		4'148'800.00		2'403'278.20
	Nettoinvestitionen	3'319'993.60		4'148'800.00		1'922'238.35	